

SITUACIÓN DEFICIENCIAS DETERMINADAS PREVIO DURANTE POSTERIOR

| | | | |
|-----------------------------|-----------------------------|--------------------------------|-----------------|
| DEPARTAMENTO: | Petén | MUNICIPIO: | Poptún |
| NOMBRE DEL ESTABLECIMIENTO: | Escuela Oficial Rural Mixta | DIRECCIÓN DEL ESTABLECIMIENTO: | Barrio Santa Fe |
| CÓDIGO DEL ESTABLECIMIENTO: | 17-12-0385-43 | FECHA: | 16/04/2024 |



Foto 1: Aulas y dirección



Foto 2: Techo de aulas



Foto 3: Techo y estructura de aulas



Foto 4: Aulas

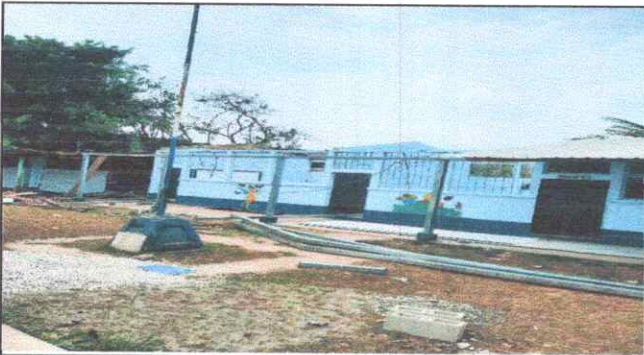

Foto 5: Techo de cocina







Foto 6: Baños

Observación: Si es necesario se pueden agregar fotografías adicionales y actualizar el número de hojas.

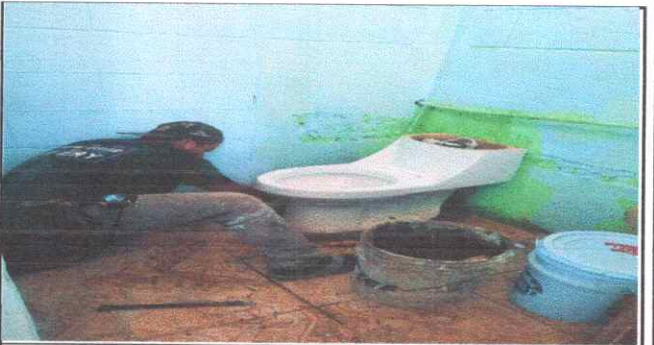
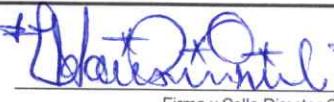
| | |
|--|--|
|   Firma y sello del Presidente de la OPF |   Firma y Sello Director Centro Educativo Público |
|--|--|