



Ministerio de Educación  
Guatemala

# REGISTRO FOTOGRÁFICO PROGRAMA DE MANTENIMIENTO DE EDIFICIOS ESCOLARES PÚBLICOS

PRA-FOR-123  
Versión 1

SITUACIÓN DEFICIENCIAS DETERMINADAS

PREVIO

DURANTE

POSTERIOR

DEPARTAMENTO:	PETÉN	MUNICIPIO:	POPTÚN
NOMBRE DEL ESTABLECIMIENTO:	ESCUELA OFICIAL RURAL MIXTA	DIRECCIÓN DEL ESTABLECIMIENTO:	ALDEA MACHAQUILA
CÓDIGO DEL ESTABLECIMIENTO:	17-12-0382-43	FECHA:	11/11/2024

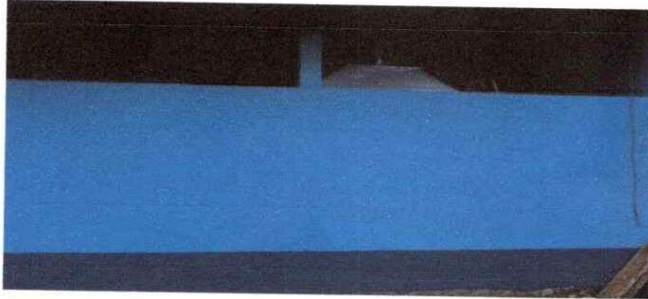

REPARACION DE MURO PERIMETRAL DE BLOCK



SUSTITUCIÓN DE TORTA DE CONCRETO



SUSTITUCION DE BALCON DE METAL EN VENTANA



SUSTITUCIÓN DE PUERTAS EN MODULO DE COCINA

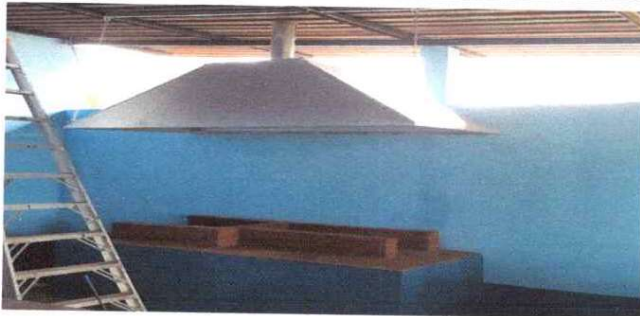

SUSTITUCIÓN DE ESTUFA RURAL

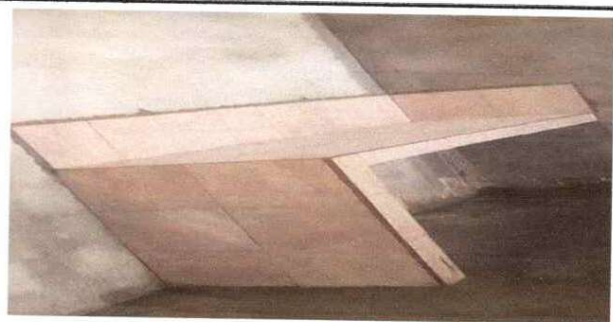

INSTALACION DE AZULEJO EN COCINA RURAL

Observación: Si es necesario se pueden agregar hojas adicionales y actualizar el número de hojas.

Firma y sello del Presidente de la OPF



Firma y Sello Director Centro Educativo Público

