

SITUACIÓN DEFICIENCIAS DETERMINADAS PREVIO DURANTE POSTERIOR

DEPARTAMENTO:	Petén	MUNICIPIO:	Poptún
NOMBRE DEL ESTABLECIMIENTO:	EODP Anexa a EORM	DIRECCIÓN DEL ESTABLECIMIENTO:	Colonia Lourdes, Barrio Santa María Poptún, Petén
CÓDIGO DEL ESTABLECIMIENTO:	17-12-0117-42	FECHA:	5/11/2024



Foto1: Sustitución de lámina troquelada



Foto 2: Sustitucion de estructura de soporte de madera por metal

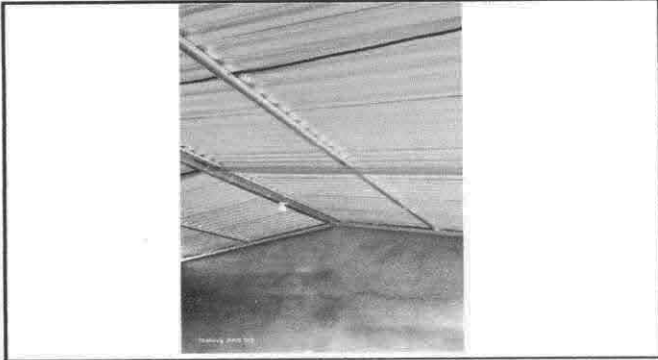

Foto 3: Sustitución de piso de torta de concreto



Foto 4: Levantamiento de muro perimetral



Foto 5: Sustitución de ventana de madera por metal





Foto 6: Sustitución de puerta de madera por metal.

Observación: Si es necesario se pueden agregar hojas adicionales y actualizar el número de hojas.

<p><i>Ada Piisila Matia</i> Firma y sello del Presidente de la OPE</p> 	<p><i>[Signature]</i> Firma y Sello Director Centro Educativo Público</p> 
--	---

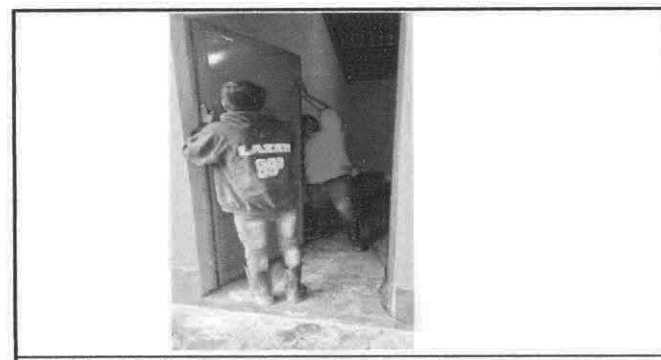
SITUACIÓN DEFICIENCIAS DETERMINADAS PREVIO DURANTE POSTERIOR

DEPARTAMENTO:	Petén	MUNICIPIO:	Poptún
NOMBRE DEL ESTABLECIMIENTO:	EODP Anexa a EORM	DIRECCIÓN DEL ESTABLECIMIENTO:	Colonia lourdes, Barrio Santa María Poptún, Petén
CÓDIGO DEL ESTABLECIMIENTO:	17-12-0117-42	FECHA:	9/11/2024



Foto1: Reparación de plancha de concreto de patio.



Foto 2: Instalación lámina troquelada de corredor



Foto 3: Sustitución de tubería de PVC línea principal de aguas negras.



Foto 4: Sustitución de bajada de agua de rotplas de tubo PVC



Foto 5: Reparación de muro perimetral de block de baños y bodega.



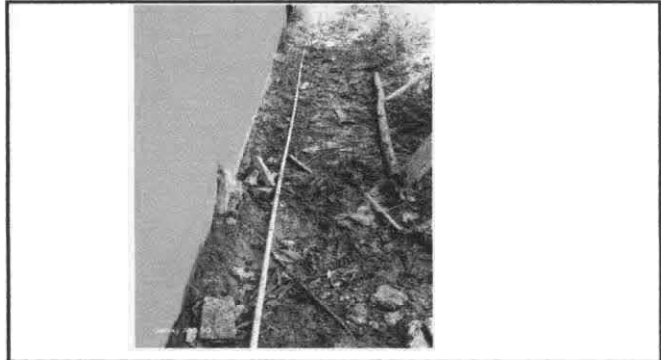

Foto 6: Sustitución de inodoro y lavamanos.

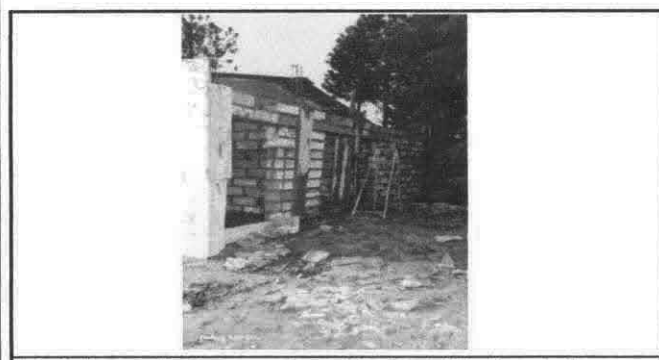
Observación: Si es necesario se pueden agregar hojas adicionales y actualizar el número de hojas.

<p>Ada Priscila Matia</p> <p>Firma y sello del Presidente de la DIFOR EDUCADOR</p> 	<p><i>[Signature]</i></p> <p>Firma y Sello Director Centro Educativo Público</p> 
--	--

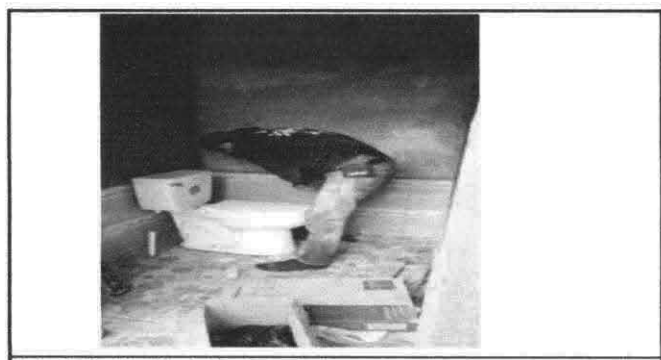
SITUACIÓN DEFICIENCIAS DETERMINADAS

PREVIO

DURANTE

POSTERIOR

DEPARTAMENTO:	Petén	MUNICIPIO:	Poptún
NOMBRE DEL ESTABLECIMIENTO:	EODP Anexa a EORM	DIRECCIÓN DEL ESTABLECIMIENTO:	Colonia Lourdes, Barrio Santa María Poptún, Petén
CÓDIGO DEL ESTABLECIMIENTO:	17-12-0117-42	FECHA:	9/11/2024



Foto1: Instalación de blacón de ventanas.



Foto 2: Instalación de puertas de metal en baños y bodega



Foto 3: Sustitución de depósito de agua



Foto 4: Pintura en muros exteriores e interiores

Foto 5:

Foto 6:

Observación: Si es necesario se pueden agregar hojas adicionales y actualizar el número de hojas.

Ada Priscila Mata

Firma y sello del Presidente de la OPE



[Handwritten Signature]

Firma y Sello Director Centro Educativo Público

