



FORMULARIO

Lista de conformación de Expediente para el programa de mantenimiento de edificios escolares públicos

Del proceso: Programas de Apoyo

Código: PRA-FOR-223

Versión: 1

Página 1 de 1

Código de establecimiento: 17-12-0116-43

Dirección Departamental de Educación: PETEN

Cantidad	Descripción del Documento	Completo	
		SI	NO
1	Copia de acta de solicitud de mantenimiento	X	
1	Copia Formulario PRA-FOR-122	X	
3	Copia Formulario PRA-FOR-123 (previo/ durante/posterior)	X	
1	Copia Formulario PRA-FOR-137	X	
1	Copia del convenio	X	
1	Copia del recibo	X	
2	Copia de cotizaciones o cotización y copia de acta que respalda una cotización	X	
1	Copia de facturas que respaldan las compras de los artículos para el programa de mantenimiento de edificios escolares públicos	X	
1	Copia Formulario PRA-FOR-124	X	
1	Copia Formulario PRA-FOR-133	X	
1	Copia del Formulario PRA-FOR-125	X	
1	Copia de acta de entrega de obra	X	
1	Copia de otros documentos que respalden la ejecución de programa de mantenimiento de edificios escolares públicos (actas, listados de capacitación, etc.)	X	

NOTA:

- Mantener el orden indicado.
- Las copias solicitadas deben ser legibles.
- Los documentos deben de llevar firmas legibles donde lo indique cada documento.

Revisado por: ALFREDO DE JESUS FUENTES RAMOS

Fecha: 18/11/2024

Observaciones:

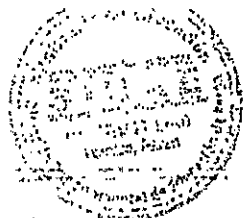

ACTA No. 15 - 2024

En Colonia Lourdes Barrio Santa María del Municipio de Poptún Departamento de Petén, cuando son las ocho horas con treinta minutos, del día cuatro de septiembre del dos mil veinticuatro, reunidos en el lugar que ocupa la Escuela Oficial Rural Mixta Colonia Lourdes, estando los miembros de la Junta Directiva de la Organización de Padres de Familia: Sury Areli Guzmán Presidenta de OPF, Romelia Choc Cantí Tesorera OPF, Brenda Yaneth Madrid Vargas Vocal I, Norma Consuela García Vocal II de OPF, Odilia Julissa Estrada Acté de Pop Directora del Establecimiento, y Mercy Carolina Caal Choc Secretaria quien suscribe la presente, para dejar constancia de lo siguiente, PRIMERO: La Directora Odilia Julissa Estrada Acté brinda información a todas las presentes sobre la aprobación del Programa denominado "Modernización



Financiamiento propio y menciona que este establecimiento ha sido seleccionado para ser beneficiado en el presente año con dicho programa y es necesario hacer una revisión minuciosa de los aspectos más urgentes para su pronto cambio o reparación.

SEGUNDO: La Junta Directiva de la Organización de Padres de Familia y el Director del establecimiento proceden a hacer una revisión minuciosa de la escuela y llegan al consenso de que los trabajos más necesarios en la escuela se describen a continuación:

- Sustitución de Chiapas.
- Mantenimiento de balcones de metal.
- Sustitución de focos ahorradores.
- Sustitución de interruptores dobles.
- Sustitución tomacorriente dobles.
- Sustitución de Plafoneras.
- Sustitución de flipones.
- Reparación de cable eléctrico.
- Sustitución de ducto eléctrico + accesorio.
- Sustitución de tablero de flipones.
- Instalación de unidad luz (incluye interruptores, ducto y cables eléctricos).
- Instalación de unidad fuerza (tomacorriente), incluye cable eléctrico.
- Mantenimiento a estructura (lijado, cambio de tubo, cepillado, sujeciones, aplicación de pintura).
- Instalación de tableros y flipones.

TERCERO: La Presidenta Seryu Amli

fotografico respectivo, el cual será entregado al Técnico de Servicio de Apoyo para que el expediente sea entregado en la Dirección Departamental de Educación de Petén. CUARTO: No habiendo que más hacer constar, se da por terminada la presente, en el mismo lugar y fecha anotados al principio, cuando son las once horas, firmando los que ella intervenimos, en fe de estar conformes con su contenido.

Director



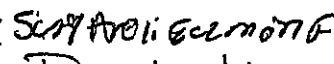

Presidenta

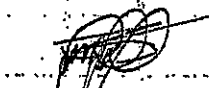

Romelia Chac Canti
Tesorera

Mercy Carolina Caal Choc
Secretaria

Vocal

Vocal II

ACTA No. 16 - 2024

En la Colonia Lourdes Barrio Santa María del Municipio de Poptún Departamento de Petén, siendo las ocho horas en punto, del día lunes catorce de octubre, reunidos en el aula que ocupa la Dirección de la Escuela Oficial Rural Mixta Barrio

HOJA 1 DE

Licenciado (a) Doctora.
(Insertar nombre del Director(a) de la Dirección Departamental de Educación)
Dirección Departamental de Educación de Petén
Ministerio de Educación
Su Despacho

Estimado(a) Licenciado(a): Doctora Catalán

Respetuosamente me dirijo a usted, para solicitar que con base en el Acuerdo Ministerial número 1059-2018, por medio del cual se crea el Programa de Apoyo "Mantenimiento de Edificios Escolares Públicos", se sirva realizar las gestiones necesarias ante las autoridades correspondientes, a efecto sea autorizado el mantenimiento del Edificio Escolar Público, según la información que se detalla a continuación:

CENTRO EDUCATIVO PÚBLICO A SER ATENDIDO			
DEPARTAMENTO:	Petén	MUNICIPIO:	Poptún
NOMBRE DEL ESTABLECIMIENTO:	EORM	DIRECCIÓN DEL ESTABLECIMIENTO:	Colonia Lourdes, Barrio Santa María
CÓDIGO DEL ESTABLECIMIENTO:	17-12-0116-43	FECHA:	04 de septiembre 2024
NOMBRE DE DIRECTOR:	Odilia Julissa Estrada Acté	NÚMERO DE TELÉFONO:	36999763

DESCRIPCIÓN Y CANTIDAD DE TRABAJOS					
No.	* RENGLONES DE TRABAJO	UNIDAD DE MEDIDA	CANTIDAD	PRECIO UNITARIO	SUBTOTAL Q.
1	Mantenimiento a estructura(lijado, cambio de tubo, cepillado, sujeciones, aplicacón de p	Unidad	4	Q800.00	Q3,200.00
2	Sustitución de Chapas	unidad	2	Q130.00	Q260.00
3	Mantenimiento de balcones de metal	unidad	8	Q450.00	Q3,600.00
4	Susutitución de focos ahorradores	unidad	11	Q45.00	Q495.00
5	Sustitución interruptores dobles	unidad	3	Q54.00	Q162.00
6	Sustitución tomacorriente dobles	unidad	9	Q37.00	Q333.00
7	Sustitución de pifoneras	unidad	11	Q7.00	Q77.00
8	Sustitución flipones	unidad	1	Q138.00	Q138.00
9	Reparación de cables eléctrico	ML	4	Q630.00	Q2,520.00
10	Sustitución de ducto eléctrico+accesorio	ML	78	Q15.00	Q1,170.00
11	Instalación de unidad luz (incluye interruptor, ductos, y cable eléctrico)	unidad	4	Q400.00	Q1,600.00
12	instalación de unidad luz (tomacorriente), incluye cable eléctrico	unidad	3	Q250.00	Q750.00
13	Tablero de flipones	unidad	1	Q245.00	Q245.00
14	Instiación de tableros y flipones	unidad	1	Q450.00	Q450.00
15	TOTAL Q.				Q15,000.00

Se hace constar que el Centro Educativo Público no se encuentra intervenido actualmente, ni recientemente a los mismos renglones de trabajo con recursos financieros provenientes de financiamiento externo, Unidad de Construcción de Edificios del Estado -UCEE-, Fondo de Desarrollo Social -FODES-, Organizaciones no Gubernamentales -ONG- Municipales.

Sury Ard. Guzmán
Firma y Sello del Presidente de la OPF



[Signature]
Firma y Sello del Director del Centro Educativo Público



USO EXCLUSIVO DIEDUC

Revisado por: *[Signature]*
Responsable de la revisión
Nombre, puesto y Firma

Aprobado por: _____
Coordinador(a) de Infraestructura Escolar/
Planificador DIEDUC
Firma y sello

Autorizado por: _____
Director(a) Departamental de Educación
Firma y sello

*Los Renglones de trabajo para el mantenimiento, son los establecidos en el instructivo PRA-INS-20 "Transferencias Corrientes a OPF para el Programa de Mantenimiento de Edificios Escolares Públicos".

SITUACIÓN DEFICIENCIAS DETERMINADAS PREVIO DURANTE POSTERIOR

DEPARTAMENTO:	Petén	MUNICIPIO:	Poptún
NOMBRE DEL ESTABLECIMIENTO:	E.O.R.M. Colonia Lourdes	DIRECCIÓN DEL ESTABLECIMIENTO:	Colonia Lourdes Barrio Santa amría
CÓDIGO DEL ESTABLECIMIENTO:	17-12-0116 43	FECHA:	31/10/2024



Foto 1: Cerco de parte frontal con malla destriada.



Foto 2: Postes en mal estado



Foto 3: Reparación de malla



Foto 4: Mejorar el cercado.



Foto 5: Mejorar vistade la escuela



Foto 6: una parate en motada sin cerco

Observación: Si es necesario se pueden agregar hojas adicionales y actualizar el número de hojas.

<p><i>Sury Arce Guzmán</i> Firma y sello del Presidente de la O.P.P.</p> 	<p><i>[Signature]</i> Firma y Sello Director Centro Educativo Público</p> 
--	---

SITUACIÓN DEFICIENCIAS DETERMINADAS PREVIO DURANTE POSTERIOR

DEPARTAMENTO:	Petén	MUNICIPIO:	Poptún
NOMBRE DEL ESTABLECIMIENTO:	E.O.R.M. Colonia Lourdes	DIRECCIÓN DEL ESTABLECIMIENTO:	Colonia Lourdes Barrio Santa amría
CÓDIGO DEL ESTABLECIMIENTO:	17-12-0116 43	FECHA:	6/11/2024



Foto 1: Retiro de malla.



Foto 2: Retiro de postes de cerco.



Foto 3: Zanqueo par realización del muro.



Foto 4: Colocación de piedras para fundición.



Foto 5: Levantado de muro con block.



Foto 6: Colocación de mtuberia para malla.

Observación: Si es necesario se pueden agregar hojas adicionales y actualizar el número de hojas.

<p><i>Sony Arell Guzman</i> Firma y sello del Presidente de la O.R.E. ESCUELA OFICIAL RURAL MIXTA</p>	<p><i>[Signature]</i> Firma y Sello Director Centro Educativo Público</p>
---	---



SITUACIÓN DEFICIENCIAS DETERMINADAS PREVIO DURANTE POSTERIOR

DEPARTAMENTO:	Petén	MUNICIPIO:	Poptún
NOMBRE DEL ESTABLECIMIENTO:	E.O.R.M. Colonia Lourdes	DIRECCIÓN DEL ESTABLECIMIENTO:	Colonia Lourdes Barrio Santa amría
CÓDIGO DEL ESTABLECIMIENTO:	17-12-0116 43	FECHA:	14/11/2024



Foto1: Terminación de muro.



Foto 2: Parte frontal de muro lado derecho.



Foto 3: Parte frontal de muro lado izquierdo



Foto 4: Parte d adentro del muro terminado.

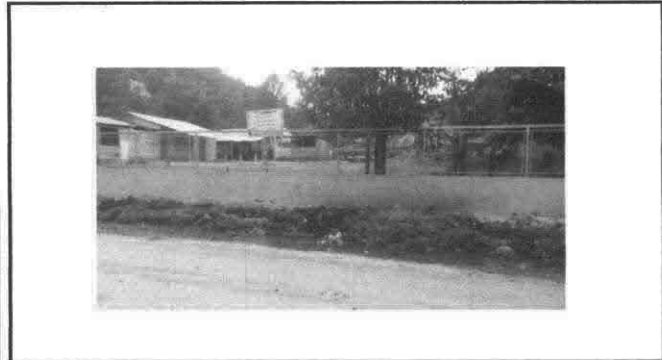

Foto 5: Instalación de portón.



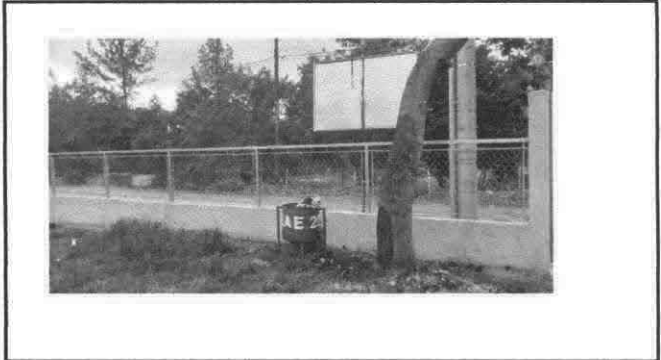

Foto 6: Parte de adentro del Portón.

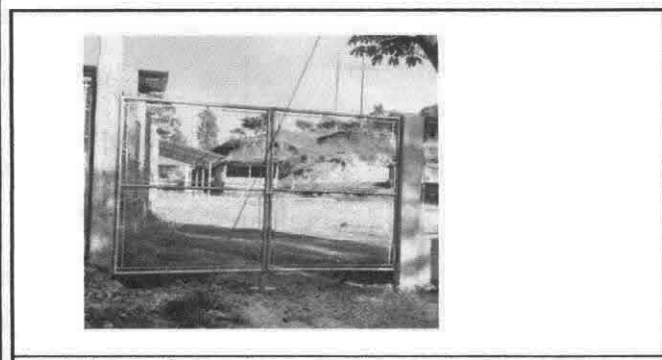
Observación: Si es necesario se pueden agregar hojas adicionales y actualizar el número de hojas.

<p><i>Sury Arce Li Gamen</i> Firma y sello del Presidente de la OPE</p> 	<p><i>[Signature]</i> Firma y Sello Director Centro Educativo Público</p> 
---	---

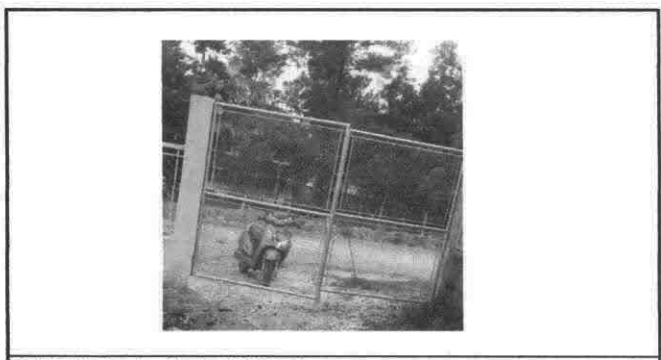
SITUACIÓN DEFICIENCIAS DETERMINADAS PREVIO DURANTE POSTERIOR

DEPARTAMENTO:	Petén	MUNICIPIO:	Poptún
NOMBRE DEL ESTABLECIMIENTO:	E.O.R.M. Colonia Lourdes	DIRECCIÓN DEL ESTABLECIMIENTO:	Colonia Lourdes Barrio Santa amría
CÓDIGO DEL ESTABLECIMIENTO:	17-12-0116- 43	FECHA:	21/10/2024



Foto 1: Mejorar cableado de entrada principal



Foto2: Cambio de tablero de flipon.

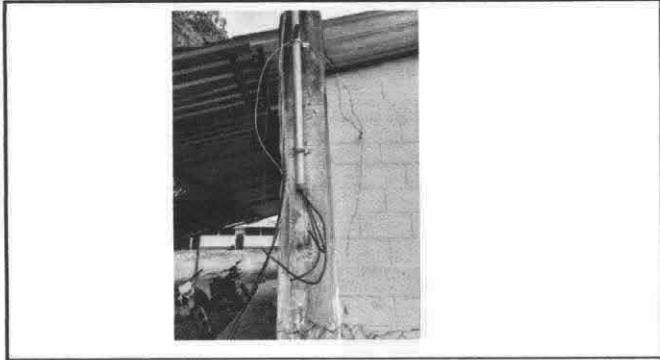

Foto 3: cambio de palfonerías



Foto 4: cambio de tomacorrientes

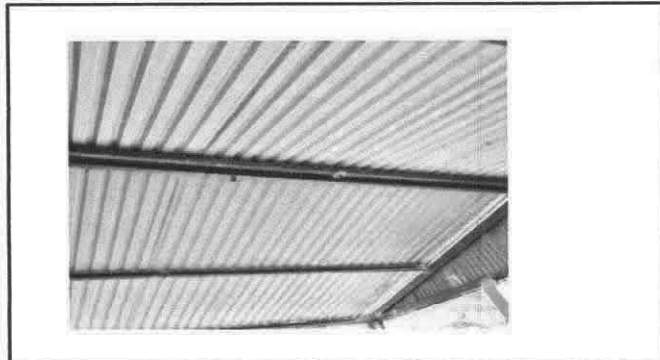

Foto 5: Cambio de focos ahorradores



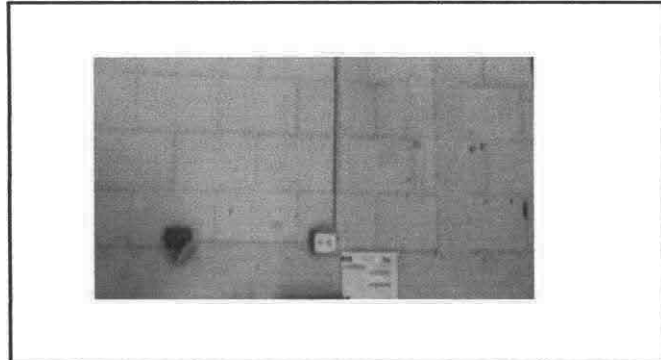

Foto 6: Cambio de cableado de tomacorrientes.

Observación: Si es necesario se pueden agregar hojas adicionales y actualizar el número de hojas.

<p>Sony Areli Guzmán</p> <p>Firma y sello del Presidente de la O.P.F. OFICIAL RURAL MIXTA</p> 	<p><i>[Signature]</i></p> <p>Firma y Sello Director Centro Educativo Público</p> 
---	--

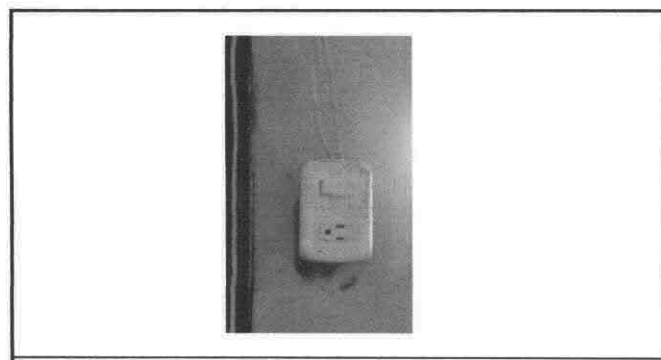
SITUACIÓN DEFICIENCIAS DETERMINADAS PREVIO DURANTE POSTERIOR

DEPARTAMENTO:	Petén	MUNICIPIO:	Poptún
NOMBRE DEL ESTABLECIMIENTO:	E.O.R.M. Colonia Lourdes	DIRECCIÓN DEL ESTABLECIMIENTO:	Colonia Lourdes Barrio Santa amría
CÓDIGO DEL ESTABLECIMIENTO:	17-12-0116- 43	FECHA:	29/10/2024



Foto1: Arreglado de de cableado en contador.



Foto 2: Arreglo de flipon.

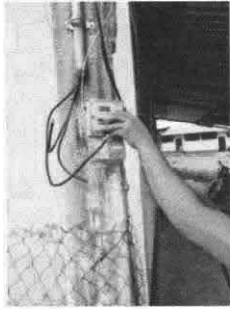

Foto 3: Instalación de acometida eléctrico.



Foto 4: Instalación de cableado en aulas.



Foto 5: Instalación de bombillos ahorradores



Foto 6: Instalación de tomacorrientes.

Observación: Si es necesario se pueden agregar hojas adicionales y actualizar el número de hojas.

<p><i>Sury Areli Guzmán A.</i> Firma y sello del Presidente de la OPR</p> 	<p><i>[Signature]</i> Firma y Sello Director Centro Educativo Público</p> 
---	---

SITUACIÓN DEFICIENCIAS DETERMINADAS PREVIO DURANTE POSTERIOR

DEPARTAMENTO:	Petén	MUNICIPIO:	Poptún
NOMBRE DEL ESTABLECIMIENTO:	E.O.R.M. Colonia Lourdes	DIRECCIÓN DEL ESTABLECIMIENTO:	Colonia Lourdes Barrio Santa amría
CÓDIGO DEL ESTABLECIMIENTO:	17-12-0116- 43	FECHA:	30/10/2024



Foto1: Focos ahorradores instalados



Foto 2: Tomacorrientes instalados.



Foto 3: Focos ahorradores funcionando a la perfección



Instalación de cableado y luz en comedor.



Foto 5: Cables instalados de cables en contador.



Foto 6: Tomacorrientes mejor ubicados.

Observación: Si es necesario se pueden agregar hojas adicionales y actualizar el número de hojas.

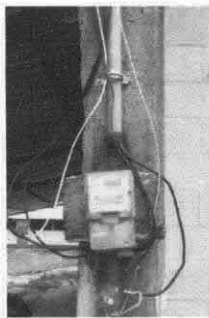
<p><i>Sery Areli Guzman F</i> Firma y sello del Presidente de la OPE</p> 	<p><i>[Signature]</i> Firma y Sello Director Centro Educativo Público</p> 
--	---

SITUACIÓN DEFICIENCIAS DETERMINADAS PREVIO X DURANTE POSTERIOR

DEPARTAMENTO:	Petén	MUNICIPIO:	Poptún
NOMBRE DEL ESTABLECIMIENTO:	E.O.R.M. Colonia Lourdes	DIRECCIÓN DEL ESTABLECIMIENTO:	Colonia Lourdes Barrio Santa amría
CÓDIGO DEL ESTABLECIMIENTO:	17-12-0116 43	FECHA:	21/10/2024



Foto1: Balcones en mal estado



Foto 2: balcones sin pintura y oxidados.

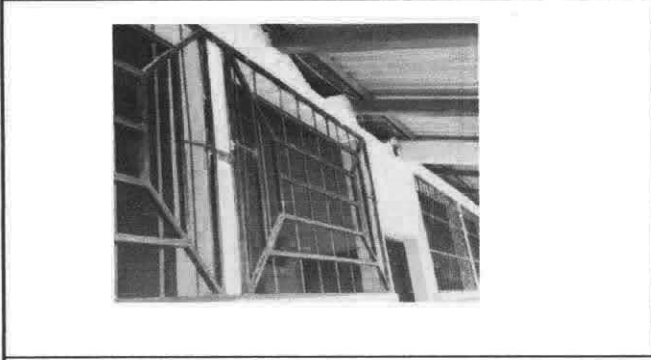

Foto 3: balcones sin pintura.

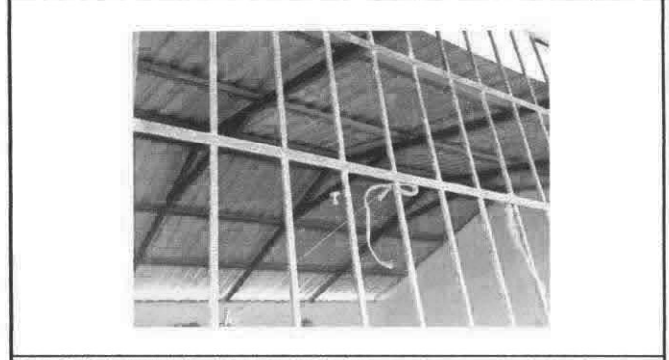

Foto 4: Puerta descolorida.

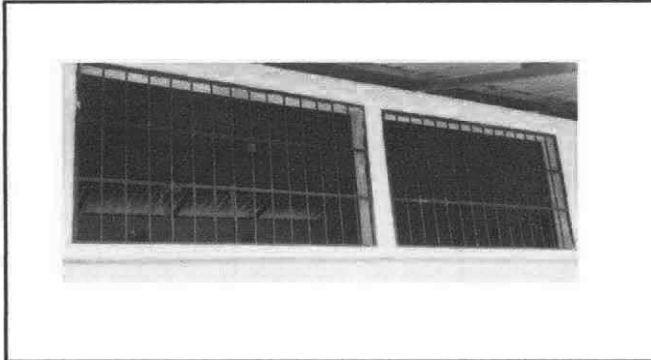

Foto 5: Mejorar la pintura de las puertas y balcones



Foto 6: Pintar para mejor vista en las aulas.

Observación: Si es necesario se pueden agregar hojas adicionales y actualizar el número de hojas.

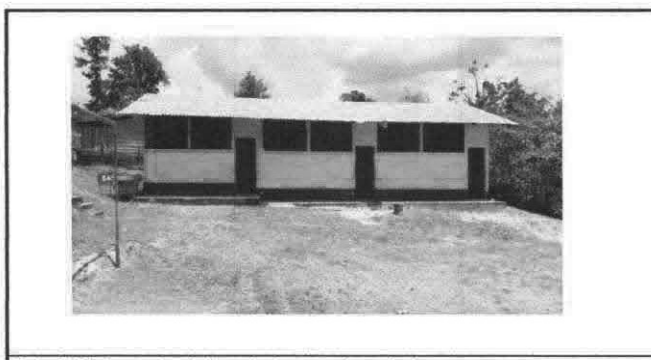
Sury Arcei Germain F
Firma y sello del Presidente de la OPRURAL MIXTA

[Signature]
Firma y Sello Director Centro Educativo Público

SITUACIÓN DEFICIENCIAS DETERMINADAS PREVIO DURANTE POSTERIOR

DEPARTAMENTO:	Petén	MUNICIPIO:	Poptún
NOMBRE DEL ESTABLECIMIENTO:	E.O.R.M. Colonia Lourdes	DIRECCIÓN DEL ESTABLECIMIENTO:	Colonia Lourdes Barrio Santa amría
CÓDIGO DEL ESTABLECIMIENTO:	17-12-0116 43	FECHA:	30/10/2024



Foto1: Raspado de balcones.



Foto 2: Pintado de balcones.



Foto 3: Seguimiento con el pintado de balcones



Foto 4: Primera puerta terminada.



Foto 5: Segunda puerta y balcones terminados.



Foto 6: Pintura de los ultimos balcones.

Observación: Si es necesario se pueden agregar hojas adicionales, actualizar el número de hojas.

Sury Arcei Gumon

Firma y sello del Presidente de la OPE



[Signature]

Firma y Sello Director Centro Educativo Público



SITUACIÓN DEFICIENCIAS DETERMINADAS PREVIO DURANTE POSTERIOR

DEPARTAMENTO:	Petén	MUNICIPIO:	Poptún
NOMBRE DEL ESTABLECIMIENTO:	E.O.R.M. Colonia Lourdes	DIRECCIÓN DEL ESTABLECIMIENTO:	Colonia Lourdes Barrio Santa amría
CÓDIGO DEL ESTABLECIMIENTO:	17-12-0116 43	FECHA:	31/10/2024



Foto1: Pintura colocada en los 2 orimeros balcones.



Foto 2: Pintura colocada en primera puerta.



colocacion de pintura en la en los segundos balcones y puert



Foto 4: puerta terminas de ultima aula.



Foto 5:



Foto 6:

Observación: Si es necesario se pueden agregar hojas adicionales y actualizar el número de hojas.

<p><i>Sory Areli Guzman</i> Firma y sello del Presidente de la</p> 	<p><i>[Signature]</i> Firma y Sello Director Centro Educativo Público</p> 
--	---

SITUACIÓN DEFICIENCIAS DETERMINADAS PREVIO DURANTE POSTERIOR

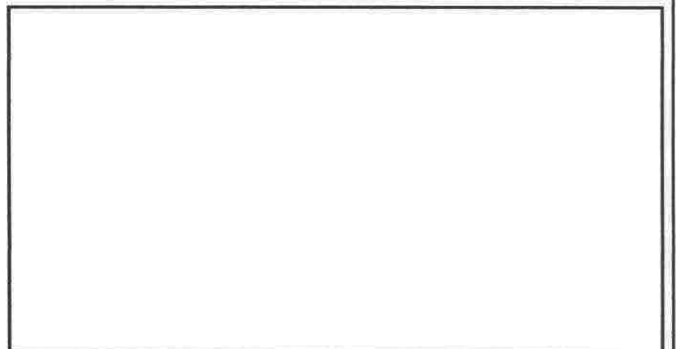
DEPARTAMENTO:	Petén	MUNICIPIO:	Poptún
NOMBRE DEL ESTABLECIMIENTO:	E.O.R.M. Colonia Lourdes	DIRECCIÓN DEL ESTABLECIMIENTO:	Colonia Lourdes Barrio Santa amría
CÓDIGO DEL ESTABLECIMIENTO:	17-12-0116 43	FECHA:	30/10/2024



Foto1: Antes de la realización de los baños.



Foto 2: lugar donde se hara el zanjeo.



Foto 3: Espacio donde se realizara los baños.



Foto 4: Mejoras para el establecimiento con sevicio sanitario.



Foto 5: Espacio adecuado para los baños.



Foto 6:

Observación: Si es necesario se pueden agregar hojas adicionales y actualizar el número de hojas.

Susy Areli Cumont

Firma y sello del Presidente de la OPE



[Handwritten Signature]

Firma y Sello Director Centro Educativo Público



SITUACIÓN DEFICIENCIAS DETERMINADAS PREVIO DURANTE POSTERIOR

DEPARTAMENTO:	Petén	MUNICIPIO:	Poptún
NOMBRE DEL ESTABLECIMIENTO:	E.O.R.M. Colonia Lourdes	DIRECCIÓN DEL ESTABLECIMIENTO:	Colonia Lourdes Barrio Santa amría
CÓDIGO DEL ESTABLECIMIENTO:	17-12-0116 43	FECHA:	5/11/2024



Foto 1: Zanjeo para realización de los baños



Foto 2: División de los baños



Levantamiento de pared.



Foto 4: Fundición para que hagan forma las divisiones.



Foto 5: Repello de pared.



Foto 6: Instalación de piso cerámico.

Observación: Si es necesario se pueden agregar hojas adicionales y numerar el número de hojas.

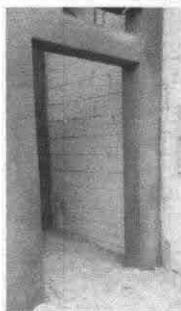
Sury Areli Guzman

Firma y sello del Presidente de la O.P.P. de Educación



[Signature]

Firma y Sello Director Centro Educativo Público



SITUACIÓN DEFICIENCIAS DETERMINADAS PREVIO DURANTE POSTERIOR

DEPARTAMENTO:	Petén	MUNICIPIO:	Poptún
NOMBRE DEL ESTABLECIMIENTO:	E.O.R.M. Colonia Lourdes	DIRECCIÓN DEL ESTABLECIMIENTO:	Colonia Lourdes Barrio Santa amría
CÓDIGO DEL ESTABLECIMIENTO:	17-12-0116 43	FECHA:	14/11/2024



Foto1: Instalación de primer baño



Foto 2: Instalación de segundo baño.



Instalación del tercer baño.



Foto 4: Colocación de puertas.





Foto 5: Piso en la parte de afuera



Foto 6: colocación de pintura.

Observación: Si es necesario se pueden agregar hojas adicionales y actualizar el número de hojas.

<p><i>Sury Areli Guilman</i> Firma y sello del Presidente de la OPE</p> 	<p><i>[Signature]</i> Firma y Sello Director Centro Educativo Público</p> 
---	---

SITUACIÓN DEFICIENCIAS DETERMINADAS

PREVIO

DURANTE

POSTERIOR

DEPARTAMENTO:	Petén	MUNICIPIO:	Poptún
NOMBRE DEL ESTABLECIMIENTO:	E.O.R.M. Colonia Lourdes	DIRECCIÓN DEL ESTABLECIMIENTO:	Colonia Lourdes Barrio Santa amria
CÓDIGO DEL ESTABLECIMIENTO:	17-12-0116 43	FECHA:	4/11/2024



Foto 1: Galera en mal estado.



Foto 2: Vigas a punto de quebrarse.



Foto 3: Parte frontal.



Foto 4: vista de galera con laminas viejas.

Foto 5:

Foto 6:

Observación: Si es necesario se pueden agregar hojas adicionales y actualizar el número de hojas.

<p>Sark Aron Guzmán P.</p> <p>Firma y sello del Presidente de la OPELA OFICIAL RURAL MIXTA</p> 	<p><i>[Signature]</i></p> <p>Firma y Sello Director Centro Educativo Público</p> 
--	--

SITUACIÓN DEFICIENCIAS DETERMINADAS PREVIO DURANTE POSTERIOR

DEPARTAMENTO:	Petén	MUNICIPIO:	Poptún
NOMBRE DEL ESTABLECIMIENTO:	E.O.R.M. Colonia Lourdes	DIRECCIÓN DEL ESTABLECIMIENTO:	Colonia Lourdes Barrio Santa amría
CÓDIGO DEL ESTABLECIMIENTO:	17-12-0116 43	FECHA:	8/11/2024



Foto1: Desarmado de galera.



Foto 2: Quitando vigas de la galera.



Foto 3: Sacando poste de la galera.



Foto 4:



Foto 5: Instalando costaneras de metal.



Foto 6: Siguen con la costanera de metal su colocación.

Observación: Si es necesario se pueden agregar hojas adicionales y actualizar el número de hojas.

<p><i>Sury Aréli Guzmán</i> Firma y sello del Presidente de la</p>	<p><i>[Signature]</i> Firma y Sello Director Centro Educativo Público</p>
--	---

SITUACIÓN DEFICIENCIAS DETERMINADAS PREVIO DURANTE POSTERIOR

DEPARTAMENTO:	Petén	MUNICIPIO:	Poptún
NOMBRE DEL ESTABLECIMIENTO:	E.O.R.M. Colonia Lourdes	DIRECCIÓN DEL ESTABLECIMIENTO:	Colonia Lourdes Barrio Santa amría
CÓDIGO DEL ESTABLECIMIENTO:	17-12-0116 43	FECHA:	13/11/2024



Foto1: Ya esta instalada la nueva lamina de la galera.



Foto 2: fundiciones de concreto para más durabilidad.



Foto 3: Galera con más estética.



Foto 4: Parte >frontal de la galera con mejor vista.

Foto 5:

Foto 6:

Observación: Si es necesario se pueden agregar hojas adicionales y actualizar el número de hojas.

 Firma y sello del Presidente de la OPEF	 Firma y Sello Director Centro Educativo Público
--	---



CROQUIS O BOSQUEJO DEL ESTABLECIMIENTO Y ÁREAS A INTERVENIR
Centro Educativo Público a ser atendido por la modalidad OPF

ASPECTOS GENERALES:			
DEPARTAMENTO:	Petén	MUNICIPIO:	Poptún
NOMBRE DEL ESTABLECIMIENTO:	E.O.R.M. Colonia Lourdes	DIRECCIÓN DEL ESTABLECIMIENTO:	Colonia Lourdes Barrio Santa María.
CÓDIGO DEL ESTABLECIMIENTO:	17-12-0116-43		

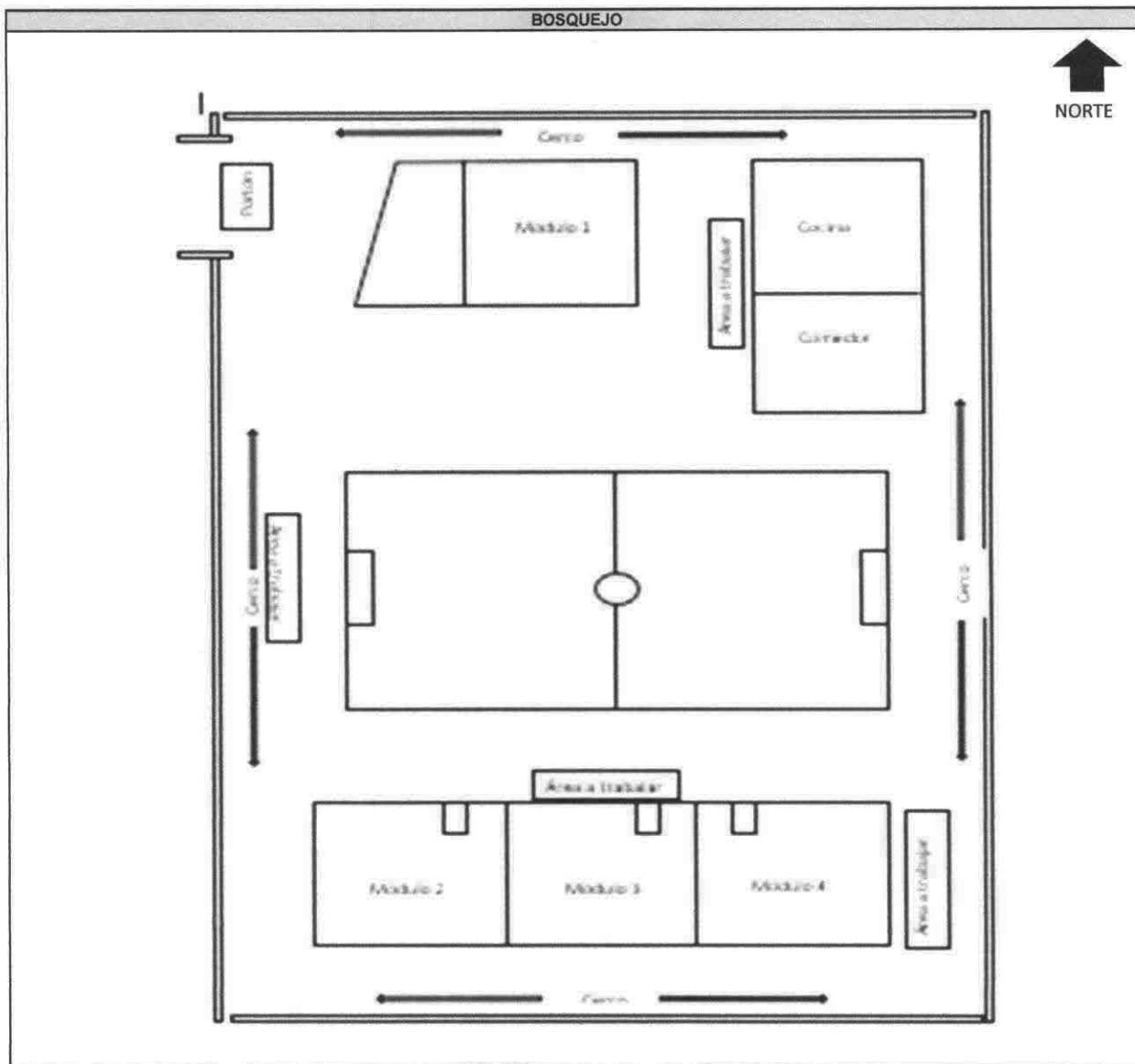

<p><i>Schy Areli Gumbán F</i></p> <p align="center">  Consejo Educativo Ministerio de Educación ESCUELA OFICIAL RURAL MIXTA </p>	<p align="center">  firma y Sello del Director del Centro Educativo Público </p> <p align="center">  DIRECCIÓN Centro Educativo Público </p>
---	--



CONVENIO DE SUBVENCIÓN PARA LA TRANSFERENCIA DE RECURSOS FINANCIEROS PARA EL PROGRAMA DE APOYO DENOMINADO: "MANTENIMIENTO DE EDIFICIOS ESCOLARES PÚBLICOS" A LA ORGANIZACIÓN DE PADRES DE FAMILIA -OPF- DE CENTROS EDUCATIVOS PÚBLICOS -DIGEPSA-

NUMERO 317-2024-000594. En el municipio de FLORES del departamento de PETEN, el uno de octubre de dos mil veinticuatro (01/10/2024), comparecemos por una parte GLORIA LLANIRA CATALÁN PUGA DE MARROQUIN, de cincuenta (50) años de edad, CASADA, guatemalteco(a), DOCTORA EN DINÁMICA HUMANA Y SALUD MENTAL CON DISTINCIÓN MAGNA CUM LAUDE, de este domicilio; me identifico con Documento Personal de Identificación con Código Único de Identificación número 2416 35241 1704 extendido por el Registro Nacional de las Personas -RENAP- de la República de Guatemala ; actúo en mi calidad de DIRECTORA DEPARTAMENTAL DE EDUCACIÓN, en la DIRECCIÓN DEPARTAMENTAL DE EDUCACIÓN DE PETÉN, según lo acredito con los siguientes documentos: a) Contrato Individual de Trabajo a Plazo Fijo Número cero veintidós guion diecisiete guion uno guion dos mil veinticuatro (022-17-1-2024) de fecha veintiocho de mayo del dos mil veinticuatro (28/05/2024); b) Acuerdo Ministerial Número DIREH guion tres mil cuatrocientos noventa y cinco guion A guion dos mil veinticuatro (DIREH-3495-A-2024), de fecha veintiocho de mayo del dos mil veinticuatro (28/05/2024), por medio del cual se aprobó el contrato descrito en la literal anterior; c) Acta de toma de posesión número diecinueve guion dos mil veinticuatro (19-2024) de fecha tres de junio del dos mil veinticuatro (03/06/2024), asentada en el folio número noventa y cinco (95), del Libro de Actas de hojas móviles autorizado por la Contraloría General de Cuentas bajo el registro número L dos cincuenta mil ciento cuarenta y siete (L2 50147), de la Delegación de Recursos Humanos del Ministerio de Educación; d) Acuerdo Ministerial Número tres mil seiscientos sesenta y siete guion dos mil doce (3667-2012) de fecha nueve de noviembre del dos mil doce (09/11/2012); y, e) Señalo como lugar para recibir notificaciones, citaciones y emplazamientos la sede de la DIRECCIÓN DEPARTAMENTAL DE EDUCACIÓN DE PETÉN - DIDEDUC - PETÉN - del Ministerio de Educación, situada en CALLE PRINCIPAL HACIA EL AEREOPUERTO, FRENTE AL CENTRO UNIVERSITARIO, SANTA ELENA DE LA CRUZ DE PETÉN, FLORES, PETEN; y por otra parte comparece: SURY ARELI GUZMAN FERNANDEZ de treinta y ocho (38) años de edad CASADO , AMA DE CASA, guatemalteco(a), con domicilio en el departamento de PETEN, me identifico con Documento Personal de Identificación con Código Único de Identificación número 2629 38014 1712 extendido por el Registro Nacional de las Personas -RENAP- de la República de Guatemala ; actúo en mi calidad de Representante Legal de CONSEJO EDUCATIVO DE LA EORM COLONIA LOURDES, BARRIO SANTA MARIA, POPTUN, PETEN de EORM con código de establecimiento 17-12-0116-43 ubicada en COLONIA LOURDES, BARRIO SANTA MARIA , del municipio de POPTUN, departamento de PETEN, entidad que en curso del presente documento podrá denominarse simplemente como CONSEJO EDUCATIVO la cual se encuentra inscrita en la DIRECCIÓN DEPARTAMENTAL DE EDUCACIÓN DE PETÉN, bajo el número de resolución 431-2010 de fecha tres de noviembre de dos mil diez (03/11/2010); personería que acredito con la copia del acta en la que consta mi nombramiento, el cual se encuentra inscrito en el registro correspondiente de la DIRECCIÓN DEPARTAMENTAL DE EDUCACIÓN DE PETÉN bajo el número 07-2024, folio del 183 al 186, del libro 2; señalo como lugar para recibir notificaciones, citaciones y emplazamientos CALLE PRINCIPAL HACIA EL AEREOPUERTO, FRENTE AL CENTRO UNIVERSITARIO, SANTA ELENA DE LA CRUZ DE PETÉN. Los comparecientes manifestamos: a) Ser de los datos de identificación personal consignados; b) Tener a la vista los documentos relacionados y que las calidades ejercitadas son suficientes de conformidad con la ley y a nuestro juicio para el otorgamiento del presente convenio; c) Que en adelante, las entidades que representamos se podrán denominar, el Ministerio de Educación será el -MINEDUC-; la DIRECCIÓN DEPARTAMENTAL DE EDUCACIÓN DE PETÉN como - DIDEDUC - PETÉN - y con relación al CONSEJO EDUCATIVO, COMITÉ EDUCATIVO -COEDUCA-, JUNTA ESCOLAR, CONSEJO DE PADRES DE FAMILIA U OTRA ORGANIZACIÓN DE PADRES DE FAMILIA, se entenderá que se trata de la Organización de Padres de Familia que podrá abreviarse simplemente como -OPF-, de conformidad con el Acuerdo Gubernativo número doscientos treinta y tres guion dos mil diecisiete (233-2017) de fecha 27 de octubre de 2017, y Decreto del Congreso de la República de Guatemala número dieciséis guion dos mil diecisiete (16-2017) de fecha 26 de septiembre de 2017 "Ley de Alimentación Escolar y sus reformas"; d) Que, encontrándonos en el libre ejercicio de nuestros derechos civiles, en la calidad con que actuamos acordamos suscribir el presente CONVENIO DE SUBVENCIÓN PARA LA TRANSFERENCIA DE RECURSOS FINANCIEROS PARA EL PROGRAMA DE APOYO DENOMINADO: "MANTENIMIENTO DE EDIFICIOS ESCOLARES PÚBLICOS" A LA ORGANIZACIÓN DE PADRES DE FAMILIA -OPF- DE CENTROS EDUCATIVOS PÚBLICOS -DIGEPSA-, el cual queda contenido en las siguientes cláusulas: PRIMERA: BASE LEGAL. El presente convenio se suscribe con fundamento en lo establecido en los

Sury Areli Guzmán F



del Acuerdo Gubernativo número 55-2016 "Reglamento de Manejo de Subsidios y Subvenciones"; 1, 2, 3, 4, 5, 7, 8, 10, 13, 14 y 18 del Acuerdo Ministerial Número 1096-2012, de fecha 23 de abril de 2012 "Reglamento para Transferencias de Recursos Financieros a los Consejos Educativos y Otras Organizaciones de Padres de Familia Legalmente Constituidas de Centros Educativos Públicos del Ministerio de Educación"; 1, 2, 3, 4, 5, 6, 7, 8, 9 y 11 del Acuerdo Ministerial Número 1059-2018, de fecha 12 de abril de 2018, que acuerda crear el "Programa de Apoyo de Mantenimiento de Edificios Escolares Públicos", del Ministerio de Educación; y **Resolución Ministerial número 46-2024, de fecha 8 de enero de 2024**, que faculta a los Directores Departamentales de Educación a suscribir convenios con las Organizaciones de Padres de Familia -OPF- de su jurisdicción, para transferir recursos financieros del programa de apoyo denominado "Mantenimiento de Edificios Escolares Públicos".

SEGUNDA: OBJETO DEL CONVENIO. El presente convenio tiene por objeto normar la dotación de los recursos económicos otorgados por el MINEDUC para el denominado "Programa de Apoyo de Mantenimiento de Edificios Escolares Públicos", como un programa del Ministerio de Educación que tiene como objeto fundamental, generar espacios dignos y saludables para que el aprendizaje obtenga plenitud y eficiencia; mediante mantenimiento preventivo y/o correctivo de los edificios escolares.

TERCERA: DEFINICIONES, COMPONENTES Y ESTRUCTURA PRESUPUESTARIA DEL PROGRAMA DE APOYO.

A) DEFINICIONES. Para los efectos del presente convenio las denominaciones que se enuncian a continuación tendrán el significado siguiente: 1) **La Organización de Padres de Familia:** Es una agrupación comunitaria con personalidad jurídica otorgada por el Ministerio de Educación, por medio de las Direcciones Departamentales de Educación, integrada por padres de familia de alumnos inscritos en los Centros Educativos de una comunidad determinada, con el fin de administrar y ejecutar los programas de apoyo existentes y los que pudiesen ser creados en el futuro. 2) **DIRECCIÓN DEPARTAMENTAL DE EDUCACIÓN DE PETÉN:** Es la Dependencia del Ministerio de Educación que será la encargada de administrar los derechos y obligaciones que surjan del presente convenio a favor del Ministerio de Educación y de las Organizaciones de Padres de Familia. **B) COMPONENTE DEL "PROGRAMA DE APOYO DE MANTENIMIENTO DE EDIFICIOS ESCOLARES PÚBLICOS":** Es un Programa de Apoyo Institucionalizado del Ministerio de Educación; que tiene como objeto fundamental, generar espacios dignos y saludables para que el aprendizaje obtenga plenitud y eficiencia; mediante mantenimiento preventivo y/o correctivo de los edificios escolares, cuyas causas pueden ser: a) El uso intenso; b) El transcurso del tiempo; c) Los estropicios derivados de fenómenos naturales. **C) ESTRUCTURA PRESUPUESTARIA DEL PROGRAMA DE APOYO.** Los recursos financieros a transferir para el Programa de Apoyo indicado anteriormente, serán cargados a la partida presupuestaria siguiente **MANTENIMIENTO DE EDIFICIOS ESCOLARES PÚBLICOS: PRIMARIA 1113-0008-317-12-00-000-005-000-1712-11-435-000-000, PRIMARIA 1113-0008-317-12-00-000-005-000-1712-21-435-000-000** o la partida presupuestaria que en el futuro se programe para el efecto. **CUARTA: MONTO TOTAL A TRANSFERIR:** La DEDUC realizará una sola transferencia de fondos a la cuenta monetaria que para el efecto registre la OPF legalmente constituida, contra la presentación del recibo correspondiente debidamente firmado y sellado por el representante legal vigente que registre la misma y de conformidad con la programación financiera del desembolso, el monto total a transferir para el programa de apoyo denominado "mantenimiento de edificios escolares públicos" es de setenta y cinco mil quetzales (**Q. 75,000.00**), con base a la Resolución indicada en la Cláusula Primera del presente convenio.

PROGRAMA DE APOYO	ESTABLECIMIENTO BENEFICIADO	MONTO	TIPO
MANTENIMIENTO DE EDIFICIOS ESCOLARES PÚBLICOS	17-12-0116-43	Q 75,000.00	P

QUINTA: DISPONIBILIDAD FINANCIERA Y PRESUPUESTARIA. La transferencia de fondos se realizará de acuerdo a la disponibilidad financiera y presupuestaria del Ministerio de Educación; y el traslado efectivo de los recursos dependerá del comportamiento estacional de ingresos y de la disponibilidad de caja, de acuerdo a lo establecido en las literales d) y e) del artículo 35 del Decreto Número 114-97, Ley del Organismo Ejecutivo y artículo 30 del Decreto Número 101-97, Ley Orgánica del Presupuesto, ambos del Congreso de la República de Guatemala. **SEXTA: CONDICIONES DE OTORGAMIENTO Y USO:** Previo a que la DEDUC traslade recursos a la OPF, deberá verificar el cumplimiento de lo siguiente: que la OPF cuente con código de Entidad Receptora de Transferencias activo, otorgado por la Dirección Técnica del Presupuesto (DTP) del Ministerio de Finanzas Públicas; el uso de los fondos será para ejecutar los trabajos de mantenimiento preventivo y/o correctivo de edificios escolares públicos, de conformidad con los renglones de trabajo establecidos en el procedimiento emitido para el efecto. La Organización de Padres de Familia deberá cumplir con lo siguiente: A) Administrar y ejecutar los fondos

Soy Areli Galmán



que realiza la Dirección General de Participación Comunitaria y Servicios de Apoyo para que dicha cuenta bancaria se encuentre aprobada en el Sistema de Contabilidad Integrada -SICOIN-; B) Elaborar y entregar a la DEDUC, el recibo oficial de ingresos correspondiente a los fondos recibidos y el formulario de rendición de cuentas; C) Contar con un libro de caja debidamente autorizado por las autoridades correspondientes y registrar en forma actualizada el movimiento de ingresos y egresos de los recursos recibidos de la DEDUC; D) Llevar control del saldo de la cuenta bancaria, mediante el registro actualizado y correcto de las operaciones de ingresos y egresos en los codos de la chequera de la cuenta bancaria aperturada para el efecto y asociada en la Tesorería Nacional del Ministerio de Finanzas Públicas -MINFIN-; E) Establecer el archivo permanente de los documentos que amparan los ingresos y egresos, de los fondos transferidos para una adecuada rendición de cuentas; F) Los fondos transferidos que no hayan sido utilizados en su totalidad, deberán ser invertidos para realizar otros trabajos de mantenimiento de conformidad con los renglones de trabajo establecidos por la Dirección de Planificación Educativa -DIPLAN-. Cuando exista alza de precios de los materiales en el mercado a los previamente estimados, que no permita ejecutar todos los renglones, la OPF podrá priorizar los renglones de trabajo a ejecutar con el monto de la transferencia recibida; G) Cuando por cualquier circunstancia ajena a la Organización de Padres de Familia -OPF-, no sea posible ejecutar los fondos transferidos, estos deben ser reintegrados inmediatamente a la cuenta bancaria número GT82CHNA01010000010430018034 "Treasorería Nacional, Depósito Fondo Común -CHN-", constituida en el Crédito Hipotecario Nacional de Guatemala -CHN-; y H) El Técnico de Servicios de Apoyo y el personal del área de infraestructura escolar de la Dirección Departamental de Educación, tienen la responsabilidad de realizar visitas de monitoreo y seguimiento a las Organizaciones de Padres de Familia, para verificar la ejecución física y financiera de los recursos financieros transferidos para el Programa de "Mantenimiento de Edificios Escolares Públicos" y que dichos recursos se estén utilizando para los fines respectivos, dentro del plazo pactado en el presente convenio.

SÉPTIMA: OBJETO, META E INDICADOR DE RESULTADOS DEL PROGRAMA DE APOYO "MANTENIMIENTO DE EDIFICIOS ESCOLARES PÚBLICOS":

A) OBJETO. El objeto fundamental del programa, es generar un ambiente digno para que los alumnos, en todos los niveles de educación del sector público, desarrollen el proceso de enseñanza-aprendizaje en espacios dignos y saludables. **B) META:** Ejecución financiera del 100% en los trabajos a realizar dentro del "Programa de Apoyo de Mantenimiento de Edificios Escolares Públicos", a cargo de la OPF; **C) INDICADOR DE RESULTADOS:** Ejecución física de los trabajos de mantenimiento de edificios escolares públicos de acuerdo con las necesidades del Centro Educativo. **OCTAVA: METODOLOGÍA A UTILIZAR PARA LA EVALUACIÓN DE IMPACTO:** Se realizará con base al instructivo de transferencias corrientes a Organizaciones de Padres de Familia -OPF- para el programa de apoyo de "Mantenimiento de Edificios Escolares Públicos". **NOVENA: SISTEMA DE INFORMACIÓN, MONITOREO, EVALUACIÓN Y PERIODICIDAD DE LAS EVALUACIONES:** El monitoreo y evaluación de los recursos financieros transferidos para el "Programa de Apoyo de Mantenimiento de Edificios Escolares Públicos", se realizará a través del Sistema de Asignación y Dotación de Recursos Financieros -SDR-, Sistema de Contabilidad Integrada -SICOIN- y visitas que realice el personal designado por la Dirección Departamental de Educación; la periodicidad de la evaluación deberá realizarse con base a los instructivos y procedimientos emitidos para el efecto.

DÉCIMA: SANCIONES. Se establecen las siguientes sanciones en los casos que a continuación se indican: **A) Suspensión Inmediata:** Si por cualquier causa o razón la **DIRECCIÓN DEPARTAMENTAL DE EDUCACIÓN DE PETÉN** u otra dependencia del Ministerio de Educación determina anomalías comprobadas en la ejecución de uno o más programas asignados a la OPF, se cancelará de forma inmediata la asignación de los fondos y el MINEDUC podrá realizar las acciones administrativas que correspondan, así como la acción legal de denuncia o querrela ante el Ministerio Público o los Tribunales de Justicia de la República de Guatemala por conducto de la DEDUC. Para los efectos legales consiguientes, el representante legal de la OPF declara expresamente que renuncia al fuero de su domicilio y se somete a la jurisdicción de los tribunales del departamento de PETÉN. **B) Impedimento en Asignación:** La OPF, deberá cumplir con presentar la Rendición de Cuentas, a la **DIRECCIÓN DEPARTAMENTAL DE EDUCACIÓN DE PETÉN** correspondiente a los fondos transferidos de cada desembolso. **DÉCIMA PRIMERA: CORRESPONSABILIDAD DE LA EJECUCIÓN:** **DIRECCIÓN DEPARTAMENTAL DE EDUCACIÓN DE PETÉN** del Ministerio de Educación, es corresponsable jurídicamente, junto con la Organización de Padres de Familia, en cuanto al manejo transparente, racional y pertinente de los recursos públicos y se obligan a verificar el uso adecuado de los mismos. **DÉCIMA SEGUNDA: PROHIBICIONES:** Queda prohibido a la OPF, ceder total o parcialmente los derechos que adquiere por el presente convenio y darle uso distinto a los recursos que reciba del Ministerio de Educación. Realizar pagos anticipados a proveedores de bienes y/o servicios. **DÉCIMA TERCERA: TERMINACIÓN DEL CONVENIO.** Este convenio podrá rescindirse: a) Por mutuo acuerdo de las partes; b) Por caso fortuito o fuerza mayor debidamente comprobada; c) Porque la Organización de Padres de Familia OPF, reconozca y acepte

Smt. Adel G. Gumen f



Programa; B) Si cualquier miembro de la Junta Directiva de la OPF, diere a los recursos financieros otorgados por el Ministerio de Educación a través de la DIEDUC, una aplicación incorrecta o distinta de aquella a la que estuvieren destinados, o faltare a la probidad en el manejo de los mismos; C) Si la OPF incumple las obligaciones que se establecen en el presente convenio, o mostrare negligencia en la ejecución del programa bajo su responsabilidad; D) Si la OPF reincide en no proporcionar los datos o informes que le sean solicitados por el Ministerio de Educación a través de la DIEDUC u otra dependencia del Ministerio; o rindiera informes falsos, alterados o impida que sean proporcionados o verificados los mismos; E) Si la OPF se negare a adoptar las normas o las directrices que para garantizar el cumplimiento del presente convenio emita el Ministerio de Educación por intermedio de la DIEDUC y cualquier otra dependencia de dicho Ministerio; o dejare de cumplir las obligaciones contraídas en este convenio; El Ministerio de Educación y/o la DIEDUC resolverá corriendole audiencia por el plazo de hasta tres (03) días hábiles, para que, acompañando las pruebas y documentos necesarios, exprese lo que estime pertinente en defensa de sus intereses. Vencido dicho plazo, el Ministerio de Educación a través de la DIEDUC, resolverá de acuerdo con las pruebas presentadas y que consten en el expediente de mérito, dando por terminado el convenio suscrito. Del resultado de las acciones se deducirán las responsabilidades civiles, penales o de cualquier otra naturaleza que las leyes vigentes del país establezcan. Si se explican, justifican o razonan los hechos atribuidos a satisfacción del MINEDUC, se ordenará archivar el expediente.

DÉCIMA CUARTA: MODIFICACIONES. Cualquier modificación al presente convenio, podrá efectuarse a través de la suscripción de la adenda respectiva, la que pasará a formar parte del presente convenio.

DÉCIMA QUINTA: VIGENCIA. El presente convenio cobrará vigencia a partir de la fecha de su suscripción y finalizará el treinta y uno (31) de diciembre de dos mil veinticuatro (2024).

DÉCIMA SEXTA: RESOLUCIÓN DE CONTROVERSIAS. Las partes convienen expresamente que toda controversia, diferencia o reclamo que surja entre ellas, relativas al incumplimiento, interpretación, aplicación y efectos del presente convenio y sus anexos serán resueltos preferentemente de manera conciliatoria, pero si no es posible llegar a un acuerdo se someterá a la jurisdicción del Tribunal de lo Contencioso Administrativo; sin perjuicio de otras acciones civiles o penales que procedan. Para los efectos legales consiguientes, el representante legal de la OPF declara expresamente que renuncia al fuero de su domicilio y se somete a la jurisdicción de los tribunales del departamento de PETEN.

DÉCIMA SEPTIMA: LECTURA Y ACEPTACIÓN. En los términos relacionados, con las respectivas calidades con que actuamos y previa lectura del presente convenio, lo ratificamos, aceptamos y firmamos. El presente documento queda contenido en un único original impreso en hojas de papel membretado del Ministerio de Educación, tamaño oficio.

DOCTORA GLORIA LLANIRA CATALÁN PUGA DE
MARROQUIN
DIRECTORA DEPARTAMENTAL DE EDUCACIÓN DE LA
DIEDUC - PETÉN



Sury Areli Guzman Fernandez
SURY ARELI GUZMAN FERNANDEZ
Representante Legal de la OPF



Forma: 01-ME-REC-TRANS-RF-SCC-S-V ELECTRÓNICO

DIRECCIÓN DEPARTAMENTAL DE EDUCACIÓN DE PETÉN
Ministerio de Educación
Recibo de Transferencias de Recursos Financieros a
Consejos Educativos u otras Organizaciones de Padres de Familia

Convenio de Apoyo Administrativo Financiero No.

317 - 2024

000594

Transferencia No. 1

NIT de OPF

7166513

7

Código de Establecimiento: Pura 17 - 12 - 0116 - 43

Anexa

Anexa

Nombre del Consejo Educativo u Otra OPF: CONSEJO EDUCATIVO DE LA EORM COLONIA LOURDES, BARRIO SANTA

MARIA, POPTUN, PETEN

Lugar y Fecha: FLORES, 4 de octubre de 2024

Recibí de: DIRECCIÓN DEPARTAMENTAL DE EDUCACIÓN DE PETÉN

Por: Q. 75,000.00

La Cantidad de: SETENTA Y CINCO MIL QUETZALES EXACTOS

(En letras)

Por Concepto de:

Alimentación Escolar

Q _____

Útiles Escolares

Q _____

Materiales Y Recursos De Enseñanza (Valija Didáctica)

Q _____

Gratuidad De La Educación

Q _____

Remozamiento

Q _____

Otros:

Q 75,000.00

TOTAL

Q **75,000.00**

SURY ARELI GUZMAN FERNANDEZ

2629380141712

Nombre del Representante Legal
(Presidente del Consejo Educativo u OPF)

Número de DPI

Sury Areli Guzman F

Firma

Sello del Consejo Educativo u OPF



Original: Unidad Ejecutora del MINEDUC

Duplicado: Consejo Educativo u Organización de Padres de Familia (OPF)

PRA-FOR-05

Forma Autorizada según resolución de la Contraloría número 0003460 Clas.: 116435-8000-A-17-2012 DE FECHA 10/05/2012

Número Correlativo y fecha de autorización de impresión PETEN-01-2022 DEL 22/02/2022

Número y fecha del tipo de envío (Fiscal o Municipal) ENV. FISCAL NO. 65884 DE FECHA 22/02/2022

Rango de numeración impresa 100001 AL 200000

Nombre y NIT de la empresa DIEDUC - PETÉN - 992419-1 - RECIBO ELECTRONICO

Datos adicionales: LIBRO NO. 74448 FOLIO NO. 004





Samaya S.A.
10256696-8
Barrio el Centro # 0
Col: Poptun C.P.: 1712
Barrio el Centro, Guatemala, Guatemala, Guatemala
Tel: 7756-6070 Cel: 3873-0992 eMail:
ferreconstrusamaya@gmail.com

Cotización
3474

Fecha
17/10/2024

Moneda: GTQ

Nombre: **Consejo Educativo de la EORM Colonia Lourdes, Barrio Santa Maria**

R.F.C.:

eMail:

Tel:

Domicilio:

Cel:

Colonia:

Ciudad: **, Guatemala**

IMG/CLAVE	CANT	UNIDAD	DESCRIPCIÓN	P. UNIT.	IMPORTE
TRUTRU62375	6	PZA	* Tubo PVC 1/2"-315psi	Q 22.00	Q 132.00
ARTRAP14	2	PZA	tubo drenaje 4	Q 58.00	Q 116.00
trSIN59544	1	PZA	* Tablero 2 circuitos TQL	Q 75.00	Q 75.00
ARTRAP13	20	PZA	Plana 1 x 1/4	Q 61.00	Q 1,220.00
trSIN49229	4	PZA	* Tee drenaje 4"	Q 22.00	Q 88.00
7441102804913	5	PZA	* Tee PVC de 1/2"	Q 1.85	Q 9.25
samSam51977	2	PZA	* Tubo drenaje 3"	Q 48.00	Q 96.00
samSam17786	35	PZA	* Clavo para madera de 3"	Q 6.00	Q 210.00
ARTRAP12	1	PZA	Mano de obra externo	Q 13,800.00	Q 13,800.00
ARTRAP11	1	PZA	Mano de obra externo	Q 11,832.00	Q 11,832.00
ARTRAP10	3	PZA	Puerta de metal	Q 1,700.00	Q 5,100.00
trSIN83264	3	PZA	* Baño aldosa	Q 495.00	Q 1,485.00
ARTRAP9	1	PZA	Mano de obra servicios electricos	Q 1,400.00	Q 1,400.00
ARTRAP8	1	PZA	Mano de obra servicios electricos	Q 970.00	Q 970.00
20783164012884	1	PZA	* Flipon 40 amperios General Electrick	Q 65.00	Q 65.00
7501206657270	11	PZA	* Plafonera de 4" VOLTECK	Q 8.00	Q 88.00
7702089889721	9	PZA	* Tomacorriente empotrar BTICINO LUZICA	Q 35.00	Q 315.00
7702089162183	3	PZA	* Apagador doble Bticino Blanco	Q 45.00	Q 135.00
7401188501540	11	PZA	* Foco Led 40Wts FG Lighting	Q 28.00	Q 308.00
07707052617660	1	PZA	* Chapa vera derecha 41767	Q 115.03	Q 115.03
ARTRAP7	1	PZA	* Mano de obra externo	Q 3,200.00	Q 3,200.00
ARTRAP6	1	PZA	* Mano de obra externo	Q 2,700.00	Q 2,700.00
TRUTRU30275	5	PZA	* Codo PVC 1/2"	Q 2.00	Q 10.00
trSIN57927	4	PZA	* Codo drenaje 4"	Q 20.00	Q 80.00
7501199465555	1	PZA	* Pegamento Tangit 1/4 950ml	Q 205.00	Q 205.00
TRUTRU43563	1	PZA	* Tubo rectangular 4x2 CH 16	Q 235.00	Q 235.00
TRUTRU42896	40	PZA	* Costanera Galvanizado CH16 1.50 mm 2*3"	Q 160.00	Q 6,400.00
TRUTRU85295	100	PZA	* Tornillo polser pb 2"	Q 0.45	Q 45.00
ARTRAP5	4	PZA	* Lamina troquelada 13 pies 0.34	Q 185.00	Q 740.00
ARTRAP4	1	PZA	* Acrimate cubeta	Q 1,155.00	Q 1,155.00



Samaya S.A.
10256696-8
Barrio el Centro # 0
Col: Poptun C.P.: 1712
Barrio el Centro, Guatemala, Guatemala, Guatemala
Tel: 7756-6070 Cel: 3873-0992 eMail:
ferreconstrusamaya@gmail.com

Cotización
3474

Fecha
17/10/2024

Moneda: GTQ

Nombre: Consejo Educativo de la EORM Colonia Lourdes, Barrio Santa Maria
eMail:
Domicilio:
Colonia:
Ciudad: , Guatemala

R.F.C.:
Tel:
Cel:

IMG/CLAVE	CANT	UNIDAD	DESCRIPCIÓN	P. UNIT.	IMPORTE
708	1	PZA	* Tinner (galon)	Q 60.00	Q 60.00
ARTRAP3	1	PZA	* Velmar NF V3	Q 285.00	Q 285.00
ARTRAP2	20	PZA	* Arena metro cubico	Q 225.00	Q 4,500.00
ARTRAP1	13	PZA	* Piedrin metro cubico 1/2	Q 247.50	Q 3,217.50
trSIN32752	76	PZA	* Cemento rocafuerte	Q 64.00	Q 4,864.00
TRUTRU29531	35	PZA	* Alambre de amarre	Q 6.00	Q 210.00
TRUTRU94153	45	PZA	* Hierro liso de 1/4" Comercial	Q 8.67	Q 390.15
1502	91	PZA	* Hierro corrugado de 3/8 comercial	Q 19.77	Q 1,799.07
trSIN43322	1	PZA	* Malla treinsa milimetrica 2 3/4" x 1	Q 340.00	Q 340.00
TRUTRU16215	10	PZA	* Tubo cuadrado de 2x2 CH 16	Q 265.00	Q 2,650.00
TRUTRU92672	130	PZA	* Block U 15*20*40 25 kg maya	Q 5.50	Q 715.00
trSIN12894	500	PZA	* Block 14*19*39 Perica 25 kg sello negro	Q 5.28	Q 2,640.00

SAMAYA S. A.
FERRETERIA Y CONSTRUCCIÓN
TEL: 7756-6070
POPTUN PERU

Total Q 74,000.00

Super Administrador

33612.85

Todos los precios incluyen I.V.A.

Página 2 de 2

17/10/2024 11:05:18 AM



AGRISYSTEMS, SOCIEDAD ANONIMA
POPTÚN
PETÉN

CONSEJO EDUCATIVO DE LA EORM COLONIA LOURDES, BARRIO SANTA P

71665137

Presupuesto No 59,005

Fecha de Cotización:
10/16/2024

Asesor:
Zayra Lopez Ramos

Validez:
30 días

Tarifa:
Pública

Descripción	Cantidad	Precio Unitario	Subtotal
BLOCK 25KG 14X19X39CM LIVIANO TAPADO	500	Q. 6.00	Q. 3,000.00
SOLERA 25KG 15X20X40 (BLOCK U)	130	Q. 7.25	Q. 942.50
TUBO CUADRADO GALVANIZADO 2X2 C16 1.50MM	10	Q. 190.00	Q. 1,900.00
MALLA CICLON 1 M ALTO X 25 M LARGO 2 3/4 CUADRO CAL. 13 (ROLLO) 5500238	1	Q. 430.00	Q. 430.00
VARILLA CORRUGADA DE 3/8" X 6 MTS COMERCIAL	91	Q. 18.50	Q. 1,683.49
VARILLA LISA DE 1/4" X 6 MTS COMERCIAL	45	Q. 8.25	Q. 371.25
ALAMBRE DE AMARRE CAL. 16 (LIBRA) 5500241	35	Q. 4.00	Q. 140.00
CEMENTO WP BOLSA 5200 PSI	76	Q. 62.00	Q. 4,712.00
METRO CUBICO DE PIEDRIN BLANCO 1/2"	13	Q. 285.00	Q. 3,705.01
METRO CUBICO DE ARENA	20	Q. 250.00	Q. 5,000.01
VELMAR NF V3 GALON	1	Q. 295.75	Q. 295.75
THINER LACA GL	1	Q. 55.00	Q. 55.00
ACRIMATE VIVID VINIL-ACR SATIN B3 (CUBETA)	1	Q. 1,199.00	Q. 1,199.00
LAMINA ESTRUCTURAL ALUCIN NATURAL 0.35 C26 DE 13 PIES	4	Q. 195.00	Q. 780.00
TORNILLO POLSER PUNTA BROCA 2 PLG UNIDAD (1/4 X 2)	100	Q. 0.60	Q. 60.00
COSTANERA LISA GALVANIZADA 3X2 1.50MM	40	Q. 145.00	Q. 5,800.00
TUBO RECTANGULAR GALVANIZADO 4X2 C16 1.50MM	1	Q. 261.00	Q. 261.00
PEGAMENTO PESADO TRANSPARENTE 1/4 GAL	1	Q. 128.00	Q. 128.00
CODO PVC DRENAJE 4 PLG	4	Q. 30.00	Q. 120.00
CODO DE PVC 1/2 PLG	5	Q. 3.00	Q. 15.00
MANO DE OBRA EXTERNO	1	Q. 3,200.00	Q. 3,200.00
MANO DE OBRA EXTERNO	1	Q. 3,600.00	Q. 3,600.00
CHAPA YALE LARGA DERECHA 610/601	2	Q. 130.00	Q. 260.00
LAMPARA LED 40W 100-240V 6500K 40LHBLEDD65MV200	11	Q. 45.00	Q. 495.00
SWITCH DOBLE SENCILLO 15 AM BLANCO NOBILE AF2200EB	3	Q. 54.00	Q. 162.00
TOMACORRIENTE DOBLE 2P+T 15A BLANCO NOBILE AF2228EB	9	Q. 37.00	Q. 333.00
PLAFONERO OVAL BLANCA P21W	11	Q. 15.00	Q. 165.00
FLIPON THQL 1 POLO 40 AMPERIOS GE	1	Q. 58.00	Q. 58.00

Le atendió: Zayra Lopez Ramos Tel: 79488915 Cel: Email: ventaspb2.renova@gmail.com
Servicio al cliente: +502 4832-9348 Correo Electronico: ventasenlinea.agri@gmail.com

VISA



mastercard

AMERICAN EXPRESS

Descripción	Cantidad	Precio Unitario	Subtotal
MANO DE OBRA SERVICIOS ELECTRICOS	1	Q. 1,170.00	Q. 1,170.00
MANO DE OBRA SERVICIOS ELECTRICOS	1	Q. 1,600.00	Q. 1,600.00
SANITARIO LONDON BLANCO COMERCIAL DOBLE FLUSH COMBO	3	Q. 400.00	Q. 1,200.00
PUERTA DE METAL 1.60 X 1.65 MT	3	Q. 1,800.00	Q. 5,399.99
MANO DE OBRA EXTERNO	1	Q. 10,500.00	Q. 10,500.00
MANO DE OBRA EXTERNO	1	Q. 14,000.00	Q. 14,000.00
CLAVO P/MADERA C/CABEZA 3 PLG 5500264	35	Q. 5.00	Q. 175.00
TUBO PVC 4 PLG NARANJA DRENAJE	2	Q. 100.00	Q. 200.00
TEE PVC 1/2 PLG	5	Q. 2.00	Q. 10.00
TEE PVC DRENAJE 4 PLG	4	Q. 35.00	Q. 140.00
PLANA 1 X 1/4 PLG LEGITIMO	20	Q. 62.00	Q. 1,240.00
TABLERO 02 CIRCUITOS 70 AMPERIOS TL270 PROELCA	1	Q. 150.00	Q. 150.00
TUBO PVC 4 PLG NARANJA DRENAJE	2	Q. 100.00	Q. 200.00
TUBO PVC 1/2 315 PSI	6	Q. 24.00	Q. 144.00
Total			Q. 75,000.00

Comentarios Adicionales:

Le atendió: Zayra Lopez Ramos Tel: 79488915 Cel: Email: ventaspb2.renova@gmail.com
 Servicio al cliente: +502 4832-9348 Correo Electronico: ventasenlinea.agri@gmail.com

VISA



mastercard

AMERICAN EXPRESS

Factura

SAMAYA, SOCIEDAD ANONIMA
 Nit Emisor: 102566968
 DISTRIBUIDORA DE MATERIALES DE CONSTRUCCION Y
 MATERIALES DE FERRETERIA
 BARRIO EL CENTRO zona 1, Poptun, PETEN
 NIT Receptor: 71665137
 Nombre Receptor: CONSEJO EDUCATIVO DE LA EORM COLONIA
 LOURDES, BARRIO SANTA MARIA, POPTUN, PETEN

NÚMERO DE AUTORIZACIÓN:
 AC4FF727-6F6D-441A-8542-409A2DDEB09F
 Serie: AC4FF727 Número de DTE: 1869431834

Numero Acceso:
 Fecha y hora de emision: 28-oct-2024 09:08:29
 Fecha y hora de certificación: 28-oct-2024 09:08:29

Moneda: GTQ

#No	B/S	Cantidad	Descripcion	Precio/Valor unitario (Q)	Descuentos (Q)	Otros Descuentos(Q)	Total (Q)	Impuestos
1	Bien	65	Cable duplex condusal	7.00	0.00	0.00	455.00	IVA 48.750000
2	Bien	1	Apagador triple eagle	35.00	0.00	0.00	35.00	IVA 3.750000
3	Bien	5	Cable triplex condusal	10.00	0.00	0.00	50.00	IVA 5.357143
4	Bien	150	Cinchos plasticos Fulgore 16"	0.77	0.00	0.00	115.50	IVA 12.375000
5	Bien	50	Abrazadera media luna volteck	0.67	0.00	0.00	33.50	IVA 3.589286
6	Bien	200	Cable viakon 12	4.40	0.00	0.00	880.00	IVA 94.285714
7	Bien	10	Tubo ducto 1/2 gris multitubo	8.50	0.00	0.00	85.00	IVA 9.107143
8	Bien	10	Unión ducto gris 1/2 multitubo	2.00	0.00	0.00	20.00	IVA 2.142857
9	Bien	50	Flexiducto 1/2 fulgore negro	3.75	0.00	0.00	187.50	IVA 20.089286
10	Bien	100	Tornillo wafer pn 1	0.17	0.00	0.00	17.00	IVA 1.821429
11	Bien	2	Cinta super scotch	65.00	0.00	0.00	130.00	IVA 13.928571
12	Bien	2	Flipon 30 amperios General Electric	60.00	0.00	0.00	120.00	IVA 12.857143
13	Bien	10	Tomacorriente eagle empotrar	22.00	0.00	0.00	220.00	IVA 23.571429
14	Bien	2	Apagador doble eagle blanco	28.00	0.00	0.00	56.00	IVA 6.000000
15	Bien	1	Apagador sencillo blanco eagle	18.00	0.00	0.00	18.00	IVA 1.928571
16	Bien	17	Caja octagonal durman gris	6.00	0.00	0.00	102.00	IVA 10.928571
17	Bien	9	Plafonera volteck	8.00	0.00	0.00	72.00	IVA 7.714286
18	Bien	8	Foco Lighting 40w	60.00	0.00	0.00	480.00	IVA 51.428571
19	Bien	1	Tablero de 2 circuitos 2x70am electric	190.00	0.00	0.00	190.00	IVA 20.357143
20	Bien	15	Caja rectangular durman blanca	4.00	0.00	0.00	60.00	IVA 6.428571
21	Bien	2	Interruptor sencillo volteck	18.00	0.00	0.00	36.00	IVA 3.857143
22	Bien	100	Tornillo para tablayeso de 1"	0.09	0.00	0.00	9.00	IVA 0.964286
23	Bien	2	Chapa Yale derecha	190.00	0.00	0.00	380.00	IVA 40.714286
24	Bien	2	Galon de pintura anticorrosivo azul	155.00	0.00	0.00	310.00	IVA 33.214286
25	Bien	10	Lija papel fandeli 220	6.00	0.00	0.00	60.00	IVA 6.428571
26	Bien	2	Galon de tinner	65.00	0.00	0.00	130.00	IVA 13.928571
TOTALES:					0.00	0.00	4,251.50	IVA 455.517857

* Agente de Retención del IVA

"Contribuyendo por el país que todos queremos"

* Sujeto a pagos trimestrales ISR

Datos del certificador
Superintendencia de Administracion Tributaria NIT: 16693949



SAMAYA S. A.
FERRETERÍA Y CONSTRUCCIÓN
TEL: 7756-6070
POPTÚN PETÉM

"Contribuyendo por el país que todos queremos"



CONSEJO EDUCATIVO DE LA EORM COLONIA LOURDES BARRIO SANTA MARIA
3039053435

Cheque No. 00000204

6
7 Lugar y Fecha: Poptún, Petén 28-10-24 0.4.251.50
3
9 Pago a la orden de: Samaya S.A.
4 Suma de: Cuatro mil doscientos cincuenta y uno con 50/100. Quetzales.

GT6 BRRL 0101 0000 0030 3905 3435

591214126

Bonifacio Choc cant. SM Arch Gamm
Firma(s) Autorizada(s)

No Negociable

⑈ 3⑈000000⑈1⑈6⑈3039053435⑈00000204⑈0000067394⑈

Factura

SAMAYA, SOCIEDAD ANONIMA
Nit Emisor: 102566968
DISTRIBUIDORA DE MATERIALES DE CONSTRUCCION Y
MATERIALES DE FERRETERIA
BARRIO EL CENTRO zona 1, Poptun, PETEN
NIT Receptor: 71665137
Nombre Receptor: CONSEJO EDUCATIVO DE LA EORM COLONIA
LOURDES, BARRIO SANTA MARIA, POPTUN, PETEN

NÚMERO DE AUTORIZACIÓN:
7CED09DB-0613-4FF7-B962-2A61D4B0474C
Serie: 7CED09DB Número de DTE: 101928951

Numero Acceso:
Fecha y hora de emision: 28-oct-2024 15:39:23
Fecha y hora de certificación: 28-oct-2024 15:39:23

Moneda: GTQ

#No	B/S	Cantidad	Descripcion	Precio/Valor unitario (Q)	Descuentos (Q)	Otros Descuentos(Q)	Total (Q)	Impuestos
1	Servicio	3	Mantenimiento de estructura puerta (lijado, cepillado, aplicación de pintura)	300.00	0.00	0.00	900.00	IVA 96.428571
2	Servicio	2	Sustitución de chapas	200.00	0.00	0.00	400.00	IVA 42.857143
3	Servicio	16	Mantenimiento de balcones de metal	112.50	0.00	0.00	1,800.00	IVA 192.857143
4	Servicio	4	Instalación de unidad de luz (incluye interruptor, ducto y cable eléctrico)	382.50	0.00	0.00	1,530.00	IVA 163.928571
5	Servicio	4	Instalación de unidad de fuerza (tomacorriente) incluye cableado eléctrico	125.00	0.00	0.00	500.00	IVA 53.571429
6	Servicio	1	Instalación de acometida eléctrica	300.00	0.00	0.00	300.00	IVA 32.142857
7	Servicio	2	Instalación de tablero y flipones	225.00	0.00	0.00	450.00	IVA 48.214286
TOTALES:					0.00	0.00	5,880.00	IVA 630.000000

* Agente de Retención del IVA
* Sujeto a pagos trimestrales ISR

Datos del certificador
Superintendencia de Administracion Tributaria NIT: 16693949



SAMAYA S. A.
FERRETERÍA Y CONSTRUCCIÓN
TEL: 7756-6070
POPTÚN PETÉN

"Contribuyendo por el país que todos queremos"



CONSEJO EDUCATIVO DE LA EORM COLONIA LOURDES BARRIO SANTA MARIA
3039053435

Cheque No. 00000205

5 Lugar y Fecha: Poptún, Petén 28-10-24 Q. 5,880.-
9
2 Pago a la orden de: Samaya S.A.
4 Suma de: Cinco mil ochocientos ochenta quetzales exactos. Quetzales.

GT6 BRRL 0101 0000 0030 3905 3435
591214121

Pamela choc cantismal guzman
Firma(s) Autorizada(s)

No Negociable

⑈ 31:000000 1 16173039053435 ⑈ 000000 205 ⑈ 000000 59224 ⑈

Factura

SAMAYA, SOCIEDAD ANONIMA
 Nit Emisor: 102566968
 DISTRIBUIDORA DE MATERIALES DE CONSTRUCCION Y
 MATERIALES DE FERRETERIA
 BARRIO EL CENTRO zona 1, Poptun, PETEN
 NIT Receptor: 71665137
 Nombre Receptor: CONSEJO EDUCATIVO DE LA EORM COLONIA
 LOURDES, BARRIO SANTA MARIA, POPTUN, PETEN

NÚMERO DE AUTORIZACIÓN:
 3B33249C-DC26-4DFB-8AFC-3D7B96AE3DB1
 Serie: 3B33249C Número de DTE: 3693497851

Numero Acceso:
 Fecha y hora de emisión: 04-nov-2024 08:44:44
 Fecha y hora de certificación: 04-nov-2024 08:44:44

Moneda: GTQ

#No	B/S	Cantidad	Descripcion	Precio/Valor unitario (Q)	Descuentos (Q)	Otros Descuentos(Q)	Total (Q)	Impuestos
1	Bien	2	Tubo drenaje 2	35.00	0.00	0.00	70.00	IVA 7.500000
2	Bien	10.5	Piedrin blanco 1/2	160.00	0.00	0.00	1,680.00	IVA 180.000000
3	Bien	18	Arena de rio	145.00	0.00	0.00	2,610.00	IVA 279.642857
4	Bien	62	Cemento roca fuerte	64.00	0.00	0.00	3,968.00	IVA 425.142857
5	Bien	20	Clavo madera 3	6.00	0.00	0.00	120.00	IVA 12.857143
6	Bien	20	Alambre de amarre	6.00	0.00	0.00	120.00	IVA 12.857143
7	Bien	30	Hierro liso 1/4 comercial	8.67	0.00	0.00	260.10	IVA 27.867857
8	Bien	26	Hierro corrugado 3/8 comercial	20.15	0.00	0.00	523.90	IVA 56.132143
9	Bien	3	Mazda de piedra	650.00	0.00	0.00	1,950.00	IVA 208.928571
10	Bien	180	Block u 15x20x40 poma	5.00	0.00	0.00	900.00	IVA 96.428571
11	Bien	300	Block 15x20x40 poma	4.95	0.00	0.00	1,485.00	IVA 159.107143
12	Bien	1	Galon pintura anticorrosivo aluminio	165.00	0.00	0.00	165.00	IVA 17.678571
13	Bien	20	Plana 3/4*3/16	48.00	0.00	0.00	960.00	IVA 102.857143
14	Bien	1	Apagador tortuguita chiyoda	5.00	0.00	0.00	5.00	IVA 0.535714
15	Bien	10	Tubo cuadrado 2x2 chap16	168.00	0.00	0.00	1,680.00	IVA 180.000000
16	Bien	1	Tinner galon	65.00	0.00	0.00	65.00	IVA 6.964286
17	Bien	1	Malla fuerte 1x25	395.00	0.00	0.00	395.00	IVA 42.321429
18	Bien	4	arena cubeta	10.00	0.00	0.00	40.00	IVA 4.285714
TOTALES:					0.00	0.00	16,997.00	IVA 1,821.107142

* Agente de Retención del IVA
 * Sujeto a pagos trimestrales ISR

Datos del certificador
Superintendencia de Administración Tributaria NIT: 16693949



SAMAYA S. A.
 FERRETERIA Y CONSTRUCCION
 TEL: 7756-6070
 POPTUN PETEN

"Contribuyendo por el país que todos queremos"



CONSEJO EDUCATIVO DE LA EORM COLONIA LOURDES BARRIO SANTA MARIA
3039053435

Cheque No. 00000206

8 Lugar y Fecha: Poptun, Petén 04-11-2024 0.16,997
9 Pago a la orden de: Samaya S.A.
1 Suma de: Dieciséis mil novecientos noventa y siete quetzales exactos Quetzales

GT26 BRRL 0101 0000 0030 3905 3435

591214116

Pomello Char Coal S.A. Germain F.
Firma(s) Autorizada(s)

No Negociable

⑈ 3⑈00000001⑈16⑈3039053435⑈00000206⑈000008494⑈1⑈

Factura

SAMAYA, SOCIEDAD ANONIMA
Nit Emisor: 102566968
DISTRIBUIDORA DE MATERIALES DE CONSTRUCCION Y
MATERIALES DE FERRETERIA
BARRIO EL CENTRO zona 1, Poptun, PETEN
NIT Receptor: 71665137
Nombre Receptor: CONSEJO EDUCATIVO DE LA EORM COLONIA
LOURDES, BARRIO SANTA MARIA, POPTUN, PETEN

NÚMERO DE AUTORIZACIÓN:
03EFA338-3543-441A-9A31-5573BCC1A46E
Serie: 03EFA338 Número de DTE: 893600794

Número Acceso:
Fecha y hora de emisión: 08-nov-2024 15:50:07
Fecha y hora de certificación: 08-nov-2024 15:50:07

Moneda: GTQ

#No	B/S	Cantidad	Descripcion	Precio/Valor unitario (Q)	Descuentos (Q)	Otros Descuentos(Q)	Total (Q)	Impuestos
1	Servicio	32	Reparación de tubo hg y malla fuerte galvanizada metros cuadrados	490.00	0.00	0.00	15,680.00	IVA 1,680.000000
TOTALES:					0.00	0.00	15,680.00	IVA 1,680.000000

- * Agente de Retención del IVA
- * Sujeto a pagos trimestrales ISR

Datos del certificador
Superintendencia de Administracion Tributaria NIT: 16693949



SAMAYA S.
FERRETERÍA Y CONSTR
TEL: 7756-6070
POPTÚN PETÉN

"Contribuyendo por el país que todos queremos"



CONSEJO EDUCATIVO DE LA EORM COLONIA LOURDES BARRIO SANTA MARIA
3039053435

Cheque No. 0000207

6 Lugar y Fecha: Poptún, Petán 04-11-2024 0.15,680

8 Pago a la orden de: Samaya S.A.

1 Suma de: Quince mil seiscientos ochenta quetzales exactos. Quetzales.

GT26 BRRL 0101 0000 0030 3905 3435
591214111

Promelia Chac Canil San Achi Guatemala
Firma(s) Autorizada(s)

No Negociable

⑈ 31:0000000 1 16: 30 39053435 ⑈ 000000 207 ⑈ 0000006689 1 ⑈

Factura

Grupo Ferretero El Tejar, S.A.
Nit Emisor: 65490967
TIENDA EL TEJAR POPTUN
13 AV ZONA 0, LAS DELICIAS POPTUN, PETEN 13 AV ZONA 0, LAS
DELICIAS POPTUN, PETEN Peten, Poptun, Petén
NIT Receptor: 71665137
Nombre Receptor: CONSEJO EDUCATIVO DE LA EORM COLONIA
LOURDES, BARRIO SANTA MARIA, POPTUN, PETEN
Dirección comprador: . . . PETEN 17012 POPTUN 12 GT, POPTUN, Petén

NÚMERO DE AUTORIZACIÓN:
6B614227-4395-4902-A2E5-31281EAA70C6
Serie: 6B614227 Número de DTE: 1133857026
Numero Acceso:

Fecha y hora de emisión: 08-nov-2024 11:57:27
Fecha y hora de certificación: 08-nov-2024 11:57:29

#No	B/S	Cantidad	Descripcion	P. Unitario con IVA (Q)	Descuentos (Q)	Total (Q)	Impuestos
1	Bien	1.00	INODORO REDONDO BLANCO COMERCIAL	325.00	0.00	325.00 IVA	34.821429
2	Bien	2.00	INODORO BLANCO ECONOMICO	400.00	0.00	800.00 IVA	85.714286
3	Bien	2.00	PISO LF44514 VERMONT 44X44 2.50MT	187.50	0.00	375.00 IVA	40.178571
4	Bien	2.00	PEGARAPID PISO GRIS 20 KGS	25.00	0.00	50.00 IVA	5.357143
TOTALES:					0.00	1,550.00 IVA	166.071429

* Sujeto a pagos trimestrales ISR

Datos del certificador
INFILE, S.A. NIT: 12521337



"Contribuyendo por el país que todos queremos"

Cheque No. 00000211

CONSEJO EDUCATIVO DE LA EORM COLONIA LOURDES BARRIO SANTA MARIA
3039053435



1 Lugar y Fecha: Poptún Petén 08/11/24 Q. 1550.⁰⁰
4 Pago a la orden de: Grupo Ferretero el tejero S.A. Quezales.
6 Suma de: Mil quinientos cincuenta quezales.

GT26 BRRL 0101 0000 0030 3905 3435
591214091
Romelia choc cantú Soria Acil Guanda.
Firma(s) Autorizada(s)

No Negociable
⑈ 3 000000 1 16 ⑈ 3039053435 ⑈ 000000 2 1 ⑈ 00000 10496 ⑈

Factura

SAMAYA, SOCIEDAD ANONIMA

Nit Emisor: 102566968

DISTRIBUIDORA DE MATERIALES DE CONSTRUCCION Y
MATERIALES DE FERRETERIA

BARRIO EL CENTRO zona 1, Poptun, PETEN

NIT Receptor: 71665137

Nombre Receptor: CONSEJO EDUCATIVO DE LA EORM COLONIA
LOURDES, BARRIO SANTA MARIA, POPTUN, PETEN

NÚMERO DE AUTORIZACIÓN:

86397FBE-4BD5-4D08-8976-64F79AC9BEFB

Serie: 86397FBE Número de DTE: 1272270088

Numero Acceso:

Fecha y hora de emision: 14-nov-2024 15:18:55

Fecha y hora de certificación: 14-nov-2024 15:18:55

Moneda: GTQ

#No	B/S	Cantidad	Descripcion	Precio/Valor unitario (Q)	Descuentos (Q)	Otros Descuentos(Q)	Total (Q)	Impuestos
1	Servicio	14	14 m2 reparación de muro de contención	500.00	0.00	0.00	7,000.00	IVA 750.000000
2	Servicio	1	Fabricación e instalación de portón de metal	2,680.00	0.00	0.00	2,680.00	IVA 287.142857
3	Servicio	3	Fabricación e instalación de puertas de metal en baños	1,460.00	0.00	0.00	4,380.00	IVA 469.285714
4	Servicio	33	33m2 instalación de estructura portante de metal	80.00	0.00	0.00	2,640.00	IVA 282.857143
5	Servicio	3	Instalación de inodoro ALDOSA	200.00	0.00	0.00	600.00	IVA 64.285714
6	Servicio	40	40ml instalación de tubería principal de pvc	80.00	0.00	0.00	3,200.00	IVA 342.857143
TOTALES:					0.00	0.00	20,500.00	IVA 2,196.428571

* Agente de Retención del IVA

* Sujeto a pagos trimestrales ISR

Datos del certificador

Superintendencia de Administracion Tributaria NIT: 16693949



CANCELADO 14 NOV 2024

SAMAYA S. A.
FERRETERÍA Y CONSTRUCCIÓN
TEL: 7756-6070
POPTÚN PETÉN

"Contribuyendo por el país que todos queremos"



CONSEJO EDUCATIVO DE LA EORM COLONIA LOURDES BARRIO SANTA MARIA
3039053435

Cheque No. 00000212

6 Lugar y Fecha: Poptún, Petén 14-11-2024 0.20,500
5 Pago a la orden de: Samaya S.A.
6 Suma de: Veinte mil quinientos quetzales exactos Quetzales:

GT26 BRRL 0101 0000 0030 3905 3435
591214086

Prometia choc cant. San Juan Gumina

Firma(s) Autorizada(s)

⑆ 31:000000 1 1 6: 3039053435 ⑆ 00000212 ⑆ 0000068566 ⑆

Factura

SAMAYA, SOCIEDAD ANONIMA
 Nit Emisor: 102566968
 DISTRIBUIDORA DE MATERIALES DE CONSTRUCCION Y
 MATERIALES DE FERRETERIA
 BARRIO EL CENTRO zona 1, Poptun, PETEN
 NIT Receptor: 71665137
 Nombre Receptor: CONSEJO EDUCATIVO DE LA EORM COLONIA
 LOURDES, BARRIO SANTA MARIA, POPTUN, PETEN

NÚMERO DE AUTORIZACIÓN:
 B6713ADD-4359-4996-8698-FD5CC9EA7EEA
 Serie: B6713ADD Número de DTE: 1129925014

Numero Acceso:
 Fecha y hora de emision: 14-nov-2024 13:45:30
 Fecha y hora de certificación: 14-nov-2024 13:45:31

Moneda: GTQ

#No	B/S	Cantidad	Descripcion	Precio/Valor unitario (Q)	Descuentos (Q)	Otros Descuentos(Q)	Total (Q)	Impuestos
1	Bien	2	Codo para drenaje de 2 multitubo	5.00	0.00	0.00	10.00	IVA 1.071429
2	Bien	2	Candado whale 50mm dorado	31.50	0.00	0.00	63.00	IVA 6.750000
3	Bien	8	Adaptador macho pvc de 1/2"	2.00	0.00	0.00	16.00	IVA 1.714286
4	Bien	1	Teflon 1/2	2.50	0.00	0.00	2.50	IVA 0.267857
5	Bien	3	Manguera de abasto Kuval 7/8x1/2x16"	28.66	0.00	0.00	85.98	IVA 9.212143
6	Bien	1	Llave de paso PVC lisa 2	35.00	0.00	0.00	35.00	IVA 3.750000
7	Bien	1	Tubo cuadrado galvanizado 2x2 chapa 16 1.50mm	168.00	0.00	0.00	168.00	IVA 18.000000
8	Bien	1	Cubeta pintura Total Lanco color azul	375.00	0.00	0.00	375.00	IVA 40.178571
9	Bien	200	Tornillo polser punta de broca 2"	0.45	0.00	0.00	90.00	IVA 9.642857
10	Bien	49	Cemento rocafuerte 4060 PSI	64.00	0.00	0.00	3,136.00	IVA 336.000000
11	Bien	13	hierro corrugado de 3/8 comercial	21.69	0.00	0.00	281.94	IVA 30.208286
12	Bien	1	Camionada de piedra	450.00	0.00	0.00	450.00	IVA 48.214286
13	Bien	4	Arena de rio	150.00	0.00	0.00	600.00	IVA 64.285714
14	Bien	2	Grifo mariposa de 1/2 foset	35.00	0.00	0.00	70.00	IVA 7.500000
15	Bien	1	Pegamento tangit 1/8 475ml	135.00	0.00	0.00	135.00	IVA 14.464286
16	Bien	2	Sierra sandflex ordinaria 18	12.12	0.00	0.00	24.23	IVA 2.596071
17	Bien	7	Union pvc 1/2	2.00	0.00	0.00	14.00	IVA 1.500000
18	Bien	1	Llave de paso pvc 1/2	10.00	0.00	0.00	10.00	IVA 1.071429
19	Bien	100	Block de 15x20x40 de poma	4.95	0.00	0.00	495.00	IVA 53.035714
20	Bien	6	Codo pvc 1/2	2.00	0.00	0.00	12.00	IVA 1.285714
21	Bien	5	Tee pvc 1/2	2.00	0.00	0.00	10.00	IVA 1.071429
22	Bien	6	Tubo pvc 1/2 315psi	16.00	0.00	0.00	96.00	IVA 10.285714
23	Bien	3	Codo drenaje 3	14.00	0.00	0.00	42.00	IVA 4.500000
24	Bien	4	Tubo drenaje 3	65.00	0.00	0.00	260.00	IVA 27.857143
25	Bien	3	Tubo cuadrado galvanizado 2x2 chapa 16	215.33	0.00	0.00	646.00	IVA 69.214179
26	Bien	1	Tubo rectangular 4x2 chapa 16	265.00	0.00	0.00	265.00	IVA 28.392857
27	Bien	7	Costanera galvanizada ch16 1.50mm 2x3	165.00	0.00	0.00	1,155.00	IVA 123.750000
28	Bien	4	Lamina troquelada 12 pies 0.30 chapa 26	190.00	0.00	0.00	760.00	IVA 81.428571

"Contribuyendo por el país que todos queremos"

29	Bien	39	Hierro corrugado de 3/8 comercial	20.15	0.00	0.00	785.85	IVA	84.198214
30	Bien	3	Tee drenaje 3	16.00	0.00	0.00	48.00	IVA	5.142857
TOTALES:					0.00	0.00	10,141.50	IVA	1,086.589607

- * Agente de Retención del IVA
- * Sujeto a pagos trimestrales ISR

Datos del certificador
Superintendencia de Administracion Tributaria NIT: 16693949



CANCELADO 14 NOV 2024

SAMAYA S. A.
FERRETERÍA Y CONSTRUCCIÓN
TEL: 7756-6070
POPTÚN PETÉM

"Contribuyendo por el país que todos queremos"



CONSEJO EDUCATIVO DE LA EORM COLONIA LOURDES BARRIO SANTA MARIA
3039053435

Cheque No. 00000213

4 Lugar y Fecha: Popitún, Petén 14-11-2024 0.10.141 50

6

1 Pago a la orden de: Samaya S.A.

9 Suma de: Diez mil ciento cuarenta y uno 50/100 Quetzales

GT26 BRRL 0101 0000 0030 3905 3435
591214081

Romelia choc canil San Arch. G. 2024
Firma(s) Autorizada(s)

⑈ 3:000000 1 1 6: 3039053435 ⑈ 00000213 . ⑈ 00000446 1 9 ⑈



**COMPROBANTE DE ENTREGA / RECEPCIÓN DE MATERIALES
PROGRAMA MANTENIMIENTO DE EDIFICIOS ESCOLARES PÚBLICOS**

LUGAR Y FECHA	Colonia Lourdes Barrio Santa Poptún Petén 19/11/24		
DATOS DEL CENTRO EDUCATIVO			
CÓDIGO	NOMBRE	DIRECCIÓN	
17-12-0116-43	E.O.R.M.	Colonia Lourdes	
NOMBRE DE LA OPF:	CONSEJO EDUCATIVO DE LA EORM COLONIA LOURDES BARRIO SANTA MARÍA POTÚN, PETEN		
NIVEL EDUCATIVO:	<input type="checkbox"/> Preprimario	<input checked="" type="checkbox"/> Primario	<input type="checkbox"/> Básico <input type="checkbox"/> Diversificado

Por este medio se hace entrega de los materiales, a la persona que realizará el trabajo para el mantenimiento preventivo o correctivo, quien será el responsable de administrarlos con probidad y eficiencia.

Cantidad	Unidad de Medida	Producto	Descripción del Bien, Suministro o Servicio
3	servicio	Puertas	Lijado, cepillado, aplicación de pintura
2	servicio	Chapas	sustitución de chapas.
16	servicio	Balcones	Mantenimiento a balcones de metal
4	servicio	unidades de luz	Instalación de (incluye interruptores , ducto y cable eléctrico)
4	servicio	Unidades de Fuerza	Instalación de (tomacorrientes)incluye cableado eléctrico
1	servicio	Acometida eléctrica	instalación de acometida eléctrica
2	servicio	tablero y filipones	Instalación de tablero de filipones

Nombre del Presidente de la OPF	Firma y sello	Nombre persona que realizará el trabajo para el mantenimiento preventivo o correctivo	Firma y número de DPI
Sury Arely Guzmán Fernández	<i>Sury Arely Guzmán</i> 	Yoni Estuardo Roque Avalos	<i>[Signature]</i> 2666 23859 1805



**COMPROBANTE DE ENTREGA / RECEPCIÓN DE MATERIALES
PROGRAMA MANTENIMIENTO DE EDIFICIOS ESCOLARES PÚBLICOS**



LUGAR Y FECHA	Colonia Lourdes Barrio Santa María Poptún Petén 19/11/24	
DATOS DEL CENTRO EDUCATIVO		
CÓDIGO	NOMBRE	DIRECCIÓN
17-12-0116-43	Escuela Oficial Rural Mixta	Colonia Lourdes
NOMBRE DE LA OPF:	CONSEJO EDUCATIVO DE LA EORM COLONIA LOURDES BARRIO SANTA MARIA POPTUN, PETEN.	
NIVEL EDUCATIVO:	Preprimario <input type="checkbox"/>	Primario <input checked="" type="checkbox"/> Básico <input type="checkbox"/> Diversificado <input type="checkbox"/>

Por este medio se hace entrega de los materiales, a la persona que realizará el trabajo para el mantenimiento preventivo o correctivo, quien será el responsable de administrarlos con probidad y eficiencia.

Cantidad	Unidad de Medida	Producto	Descripción del Bien, Suministro o Servicio
65	m2	Cable	Duplex condusal
1	unidad	Apagador	Triplex eagle
150	unidades	Cinchos	Plásticos fulgore 16"
50	unidad	Abrazaderas	Media luna voliteck
200	m2	Cable	viako 12
10	unidades	Tubo	Ducto 1/2 gris multitubo
10	unidades	unión	Ducto gris 1/2 multitubo
50	m2	Flexiductos	1/2 fulgore negro
100	unidades	Tomillos	wafer pn1
2	unidades	Cinta	Super scotch
5	m2	Cable	Triplex condusal
2	unidad	Filipones	30 amperos general Electrick
10	unidades	Tomacorriente	Eagle empotrar
2	unidades	apagadores	Dobles eagle blanco

Nombre del Presidente de la OPF	Firma y sello	Nombre persona que realizará el trabajo para el mantenimiento preventivo o correctivo	Firma y número de DPI
Sury Areli Guzmán Fernández	 	Yoni Estuardo Avalos	 2266 23859 1805





**COMPROBANTE DE ENTREGA / RECEPCIÓN DE MATERIALES
PROGRAMA MANTENIMIENTO DE EDIFICIOS ESCOLARES PÚBLICOS**

LUGAR Y FECHA	Colonia Lourdes Barrio Santa María Poptún Petén 19/1/24	
DATOS DEL CENTRO EDUCATIVO		
CÓDIGO	NOMBRE	DIRECCIÓN
17-12-0116-43	Escuela Oficial Rural Mixta	Colonia Lourdes Barrio Santa María
NOMBRE DE LA OPF:	CONSEJO EDUCATIVO DE LA EORM COLONIA LOURDES BARRIO SANTA MARIA POPTUN PETEN	
NIVEL EDUCATIVO:	Preprimario <input type="checkbox"/> Primario <input checked="" type="checkbox"/> Básico <input type="checkbox"/> Diversificado <input type="checkbox"/>	

Por este medio se hace entrega de los materiales, a la persona que realizará el trabajo para el mantenimiento preventivo o correctivo, quien será el responsable de administrarlos con probidad y eficiencia.

Cantidad	Unidad de Medida	Producto	Descripción del Bien, Suministro o Servicio
1	Unidad	Apagador	Sencillo eagle blanco
17	unidades	cajas	Octagonal durman gris
9	unidades	Plafoneras	volteck
1	unidad	Tablero	de 2 circuitos 2x70am electrick
15	unidades	cajas	Rectangular durman blanco
2	unidades	Interruptor	sencillo volteck
100	unidades	Tornillos	para tablayeso 1"
2	unidades	Chapa	Yale derecha
2	unidades	Galones	de pintura anticorrosiva azul
10	unidades	Lijas	papel fandeli 220
2	unidades	galones	de tiner

Nombre del Presidente de la OPF	Firma y sello	Nombre persona que realizará el trabajo para el mantenimiento preventivo o correctivo	Firma y número de DPI
Sury Arell Guzmán Fernández	 	Yoni Estuardo Roque Avalos	 2666 23859 1805

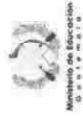

**COMPROBANTE DE ENTREGA / RECEPCIÓN DE MATERIALES
PROGRAMA MANTENIMIENTO DE EDIFICIOS ESCOLARES PÚBLICOS**

LUGAR Y FECHA	Colonia Lourdes Barrio Santa María, Poptún, Petén 19/11/24	
DATOS DEL CENTRO EDUCATIVO		
CÓDIGO	NOMBRE	DIRECCIÓN
17-12-0116-43	Escuela Oficial Rural Mixta	Colonia Lourdes Barrio Santa María
NOMBRE DE LA OPF:	CONSEJO EDUCATIVO DE LA EORM COLONIA LOURDES BARRIO SANTA MARIA POPTUN, PETEN	
NIVEL EDUCATIVO:	Preprimario <input type="checkbox"/>	Primario <input checked="" type="checkbox"/>
	Básico <input type="checkbox"/>	Diversificado <input type="checkbox"/>

Por este medio se hace entrega de los materiales, a la persona que realizará el trabajo para el mantenimiento preventivo o correctivo, quien será el responsable de administrarlos con probidad y eficiencia.

Cantidad	Unidad de Medida	Producto	Descripción del Bien, Suministro o Servicio
2	unidades	Tubo	Drenaje 2
10.5	m2	Piedrin	Bianco 1/2
18	m2	Arena	De río
62	unidades	Cemento	Roca fuerte
20	lbs	Ciavos	Madera 3
20	lbs	Alambre	Amarre
30	unidades	Hierro	Liso comercial 3/8 comercial
3	unidades	Mazda	De piedra
180	unidades	Block	u 15x20x40
300	unidades	Block	15x20x40
1	unidad	Galón	Pintura anticorrosiva brillante
20	unidades	Plana	3/4*3/16
1	unidad	Apagador	Tortuguita chiyoda
10	unidades	Tubo	Cuadrado 2x2

Nombre del Presidente de la OPF	Firma y sello	Nombre persona que realizará el trabajo para el mantenimiento preventivo o correctivo	Firma y número de DPI
Sury Areli Guzmán Fernández	Sury Areli Guzmán Fernández 	Yoni Estuardo Roque Avalos	 2666 23859 1805



**COMPROBANTE DE ENTREGA / RECEPCIÓN DE MATERIALES
PROGRAMA MANTENIMIENTO DE EDIFICIOS ESCOLARES PÚBLICOS**

LUGAR Y FECHA	Colonia Lourdes Barrio Santa María Poptún, Petén 19/11/24		
DATOS DEL CENTRO EDUCATIVO			
CÓDIGO	NOMBRE	DIRECCIÓN	
17-12-0116-43	Escuela Oficial Rural Mixta	Colonia Lourdes Barrio Santa María	
NOMBRE DE LA OPF:	CONSEJO EDUCATIVO DE LA EORM COLONIA LOURDES BARRIO SANTA MARIA POPTUN, PETEN		
NIVEL EDUCATIVO:	Preprimario <input type="checkbox"/>	Primario <input checked="" type="checkbox"/>	Básico <input type="checkbox"/>
			Diversificado <input type="checkbox"/>

Por este medio se hace entrega de los materiales, a la persona que realizará el trabajo para el mantenimiento preventivo o correctivo, quien será el responsable de administrarlos con probidad y eficiencia.

Cantidad	Unidad de Medida	Producto	Descripción del Bien, Suministro o Servicio
10	unidades	Tubo	Cuadrado 2x2 chapa 16
1	unidad	Tinner	Galón
1	rollo	Malla	Fuerte 1x25
4	unidades	Cubeta	Arena

Nombre del Presidente de la OPF	Firma y sello	Nombre persona que realizará el trabajo para el mantenimiento preventivo o correctivo	Firma y número de DPI
Sury Areli Guzmán Fernández		Yoni Estuardo Roque Avalos	 2666 23859 1805





**COMPROBANTE DE ENTREGA / RECEPCIÓN DE MATERIALES
PROGRAMA MANTENIMIENTO DE EDIFICIOS ESCOLARES PÚBLICOS**

LUGAR Y FECHA	Colonia Lourdes Barrio Santa María Poptún, Petén 19/11/24		
DATOS DEL CENTRO EDUCATIVO			
CÓDIGO	NOMBRE	DIRECCIÓN	
17-12-0116-43	Escuela Oficial Rural Mixta	Colonia Lourdes Barrio Santa María	
NOMBRE DE LA OPF:	CONSEJO EDUCATIVO DE LA EORM COLONIA LOURDES BARRIO SANTA MARIA POPTUN, PETEN		
NIVEL EDUCATIVO:	Preprimario <input type="checkbox"/>	Primario <input checked="" type="checkbox"/>	Básico <input type="checkbox"/>
		Diversificado <input type="checkbox"/>	

Por este medio se hace entrega de los materiales, a la persona que realizará el trabajo para el mantenimiento preventivo o correctivo, quien será el responsable de administrarlos con probidad y eficiencia.

Cantidad	Unidad de Medida	Producto	Descripción del Bien, Suministro o Servicio
32	m2	Tubo hg y malla galvanizada	Reparación de tubo hg y malla fuerte galvanizada

Nombre del Presidente de la OPF	Firma y sello	Nombre persona que realizará el trabajo para el mantenimiento preventivo o correctivo	Firma y número de DPI
Sury Arell Guzmán Fernández	 S. A. R. E. L. L. G.	Yoni Estuardo Roque Avalos	 2666 23859 1805



COMPROBANTE DE ENTREGA / RECEPCIÓN DE MATERIALES
PROGRAMA MANTENIMIENTO DE EDIFICIOS ESCOLARES PÚBLICOS

LUGAR Y FECHA	Colonia Lourdes Barrio Santa María Poptún, Petén 19/11/24	
DATOS DEL CENTRO EDUCATIVO		
CÓDIGO	NOMBRE	DIRECCIÓN
17-12-0116-43	Escuela Oficial Rural Mixta	Colonia Lourdes Barrio Santa María
NOMBRE DE LA OPF:	CONSEJO EDUCATIVO DE LA EORM COLONIA LOURDES BARRIO SANTA MARIA POPTUN, PETEN	
NIVEL EDUCATIVO:	Preprimario <input type="checkbox"/> Primario <input checked="" type="checkbox"/> Básico <input type="checkbox"/> Diversificado <input type="checkbox"/>	

Por este medio se hace entrega de los materiales, a la persona que realizará el trabajo para el mantenimiento preventivo o correctivo, quien será el responsable de administrarlos con probidad y eficiencia.

Cantidad	Unidad de Medida	Producto	Descripción del Bien, Suministro o Servicio
1	Unidad	Inodoro	Redondo blanco comercial
2	unidades	Inodoro	Blanco Económico
2.5	m2	Piso	LF44514 Vermont 44X44
2	unidades	pegarapid	Piso gris 20 kgs

Nombre del Presidente de la OPF	Firma y sello	Nombre persona que realizará el trabajo para el mantenimiento preventivo o correctivo	Firma y número de DPI
Sury Areli Guzmán Fernández	 	Yoni Estuardo Roque Avalos	 2666 23859 1805

**COMPROBANTE DE ENTREGA / RECEPCIÓN DE MATERIALES
PROGRAMA MANTENIMIENTO DE EDIFICIOS ESCOLARES PÚBLICOS**



LUGAR Y FECHA	Colonia Lourdes Barrio Santa María Poptún, Petén 19/11/24
DATOS DEL CENTRO EDUCATIVO	
CÓDIGO	NOMBRE
17-12-0116-43	Escuela Oficial Rural Mixta
NOMBRE DE LA OPF:	CONSEJO EDUCATIVO DE LA EORM COLONIA LOURDES BARRIO SANTA MARIA POPTUN, PETEN

NIVEL EDUCATIVO: Preprimario Primario Básico Diversificado

Por este medio se hace entrega de los materiales, a la persona que realizará el trabajo para el mantenimiento preventivo o correctivo, quien será el responsable de administrarlos con probidad y eficiencia.

Cantidad	Unidad de Medida	Producto	Descripción del Bien, Suministro o Servicio
2	unidades	Codo	Drenaje de 2 multitubo
2	unidades	Candado	whale 50mm dorado
8	unidades	Adaptador	Macho pvc de 1/2
3	unidades	Mangueras	De abasto Kuval 7/8x1/2x16"
1	unidad	Llave	De paso pvc lisa 2
1	unidad	Teflón	Teflón 1/2
1	unidad	Tubo	Cuadrado galvanizado 2x2 chapa 16 1.50mm
1	unidaad	Pintura	Cubeta Total Lanco color azul
200	unidades	Tornillo	Polser punta de broca 2"
49	unidades	Cemento	Roca fuerte 4060 PSI
13	unidades	Hierro	Corrugado de 3/8 comercial
1	unidad	Piedra	Caminonada de piedra
4	m2	Arena	De río
2	unidades	Grifo	Mariposa tantig 1/8 475 ml

Nombre del Presidente de la OPF	Firma y sello	Nombre persona que realizará el trabajo para el mantenimiento preventivo o correctivo	Firma y número de DPI
Sury Arell Guzmán Fernández	 	Yoni Estuardo Roque Avalos	 2666 23859 1805



**COMPROBANTE DE ENTREGA / RECEPCIÓN DE MATERIALES
PROGRAMA MANTENIMIENTO DE EDIFICIOS ESCOLARES PÚBLICOS**

LUGAR Y FECHA	Colonia Lourdes Barrio Santa María Poptún, Petén 19/11/24
DATOS DEL CENTRO EDUCATIVO	
CÓDIGO	NOMBRE
17-12-0116-43	Escuela Oficial Rural Mixta
NOMBRE DE LA OPF:	Colonia Lourdes Barrio Santa María
NIVEL EDUCATIVO:	CONSEJO EDUCATIVO DE LA EORM COLONIA LOURDES BARRIO SANTA MARIA POPTUN, PETEN
	Preprimario <input type="checkbox"/> Primario <input checked="" type="checkbox"/> Básico <input type="checkbox"/> Diversificado <input type="checkbox"/>

Por este medio se hace entrega de los materiales, a la persona que realizará el trabajo para el mantenimiento preventivo o correctivo, quien será el responsable de administrarlos con probidad y eficiencia.

Cantidad	Unidad de Medida	Producto	Descripción del Bien, Suministro o Servicio
1	unidad	Pegamento	Tanig 1/8 475ml
2	unidades	Sierra	Sandflex ordinaria 18
7	unidades	Unión	Uniones pvc 1/2
1	unidad	Llave	De paso pvc 1/2
100	unidades	Block	De 15x20x40 poma
6	unidades	Codo	pvc 1/2
5	unidades	Tee	pvc 1/2
6	unidades	Tubos	Pvc 1/2 315 psi
3	unidades	Codos	Drenaje 3
4	unidades	Tubos	Drenaje 3
3	unidades	Tubos	Cuadrados galvanizados 2x2 chapa 16
1	unidad	Tubo	Rectangular 4x2 chapa 16
7	unidades	Costanera	galvanizadas chapa 16 1.50mm 2x3
4	unidades	Láminas	Troquelada 12 pies 0.30 chapa 26

Nombre del Presidente de la OPF	Firma y sello	Nombre persona que realizará el trabajo para el mantenimiento preventivo o correctivo	Firma y número de DPI
Sury Areli Guzmán Fernández	 Sury Areli Guzmán Fernández	Yoni Estuardo Roque Avalos	 2666 23859 1805

**COMPROBANTE DE ENTREGA / RECEPCIÓN DE MATERIALES
PROGRAMA MANTENIMIENTO DE EDIFICIOS ESCOLARES PÚBLICOS**



LUGAR Y FECHA	Colonia Lourdes Barrio Santa María Poptún, Petén 19/11/24	
DATOS DEL CENTRO EDUCATIVO		
CÓDIGO	NOMBRE	DIRECCIÓN
17-12-0116-43	Escuela Oficial Rural Mixta	Colonia Lourdes Barrio Santa María
NOMBRE DE LA OPF:	CONSEJO EDUCATIVO DE LA EORM COLONIA LOURDES BARRIO SANTA MARIA POPTUN, PETEN	
NIVEL EDUCATIVO:	Preprimario <input type="checkbox"/>	Primario <input checked="" type="checkbox"/>
	Básico <input type="checkbox"/>	Diversificado <input type="checkbox"/>

Por este medio se hace entrega de los materiales, a la persona que realizará el trabajo para el mantenimiento preventivo o correctivo, quien será el responsable de administrarlos con probidad y eficiencia.

Cantidad	Unidad de Medida	Producto	Descripción del Bien, Suministro o Servicio
39	unidades	Hierro	Corrugado de 3/8 comercial
3	unidades	Tee	Drenaje 3

Nombre del Presidente de la OPF	Firma y sello	Nombre persona que realizará el trabajo para el mantenimiento preventivo o correctivo	Firma y número de DPI
Sury Areli Guzmán Fernández		Yoni Estuardo Roque Avalos	2666 23859 1805

**COMPROBANTE DE ENTREGA / RECEPCIÓN DE MATERIALES
PROGRAMA MANTENIMIENTO DE EDIFICIOS ESCOLARES PÚBLICOS**



LUGAR Y FECHA	Colonia Lourdes Barrio Santa María Poptún, Petén 19/11/24	
DATOS DEL CENTRO EDUCATIVO		
CÓDIGO	NOMBRE	DIRECCIÓN
17-12-0116-43	Escuela Oficial Rural Mixta	Colonia Lourdes Barrio Santa María
NOMBRE DE LA OPF:	CONSEJO EDUCATIVO DE LA EORM COLONIA LOURDES BARRIO SANTA MARIA POPTUN, PETEN	
NIVEL EDUCATIVO:	Preprimario <input type="checkbox"/>	Primario <input checked="" type="checkbox"/> Básico <input type="checkbox"/> Diversificado <input type="checkbox"/>

Por este medio se hace entrega de los materiales, a la persona que realizará el trabajo para el mantenimiento preventivo o correctivo, quien será el responsable de administrarlos con probidad y eficiencia.

Cantidad	Unidad de Medida	Producto	Descripción del Bien, Suministro o Servicio
14	m2	Muro de contención	Reparación de muro de contención
1	unidad	Fabricación e Instalación Puertas	Instalación de puertas de metal en baños
33	m2	Estructura portante de metal	Instalación de estructura portante de metal
3	unidades	Inodoros	Instalación de inodoros ALDOSA
40	ml	Tubería	Instalación de tubería principal pvc

Nombre del Presidente de la OPF	Firma y sello	Nombre persona que realizará el trabajo para el mantenimiento preventivo o correctivo	Firma y número de DPI
Sury Areli Guzmán Fernández	<i>Sury Areli Guzmán</i> 	Yoni Estuardo Roque Avalos	 2666 23859 1805

FORMULARIO DE RENDICIÓN DE CUENTAS DE FONDOS TRANSFERIDOS
PROGRAMA MANTENIMIENTO DE EDIFICIOS ESCOLARES PÚBLICOS

DIRECCIÓN DEPARTAMENTAL DE EDUCACIÓN DE		Peñón		FORMA OFICIAL No.		165588		CONVENIO No.		317-2024-000594	
NOMBRE DE LA OPF		Consejo Educativo de la FORM colonia Lourdes, Barrio Santa María Poptún Petén.		MUNICIPIO		Poptún		CONSTANCIA DE RECEPCIÓN			
NIT		7166513-7		RECIBIDO Y REVISADO POR:							
CÓDIGO DE ESTABLECIMIENTO		-		-		-		-		ALFREDO DE JESUS FUENTES RAMOS	
PRE-PRIMARIA BILINGÜE		-		-		-		-		FIRMA Y SELLO	
PRE-PRIMARIA		-		-		-		-		2024	
PRIMARIA		1		2		0		1		6	
EDUCACIÓN MEDIA CICLO BASICO		7		-		-		-		4	
EDUCACIÓN MEDIA CICLO DIVERSIFICADO		-		-		-		-		3	

DOCUMENTOS QUE RESPALDAN EL GASTO				CHEQUE No.
NOMBRE DEL PROVEEDOR	NIT DEL PROVEEDOR	SERIE	NÚMERO	FECHA
Distribuidora de materiales de construcción y Materiales de Ferretería	102566968	ACAFF727	1869431834	28/10/2024
Distribuidora de materiales de construcción y Materiales de Ferretería	102566968	7CEDO9DB	101928951	28/10/2024
Distribuidora de materiales de construcción y Materiales de Ferretería	102566968	3B33249C	3693497851	4/11/2024
Distribuidora de materiales de construcción y Materiales de Ferretería	102566968	03EFA338	893600794	8/11/2024
Tienda al tejar	65490967	6B614227	1133857026	8/11/2024
VAN				TOTAL
				Q. 44,358.50

NIVEL ESCOLAR	VALOR RECIBIDO Q.	VALOR GASTADO Q.	SALDO NO EJECUTADO Q.
PRIMARIA	Q. 75,000.00	Q. 44,358.50	Q. 30,641.50
TOTAL GENERAL	Q. 75,000.00	Q. 44,358.50	Q. 30,641.50

EL PRESENTE REPORTE DE EJECUCIÓN DE FONDOS ASCIENDE A LA CANTIDAD DE (en letras): CUARENTA Y CUATRO MIL SEISCIENTOS CINCUENTA Y OCHO CON CINCUENTA CENTAVOS

LUGAR Y FECHA: Colonia Lourdes Barrio Santa María 18/11/2024

Sury Arely Guzmán Fernández
Nombre del Presidente de la OPF

Sury Arely Guzmán
Firma y sello

Romelia Choc Canti
Nombre Tesorero de la OPF

Romelia Choc Canti
Firma

Mercy carolina Caal
Nombre Secretario de la OPF

Mercy carolina Caal
Firma



**FORMULARIO DE RENDICIÓN DE CUENTAS DE FONDOS TRANSFERIDOS
PROGRAMA MANTENIMIENTO DE EDIFICIOS ESCOLARES PÚBLICOS**

PRA-FOR-125
Versión 1

DIRECCIÓN DEPARTAMENTAL DE EDUCACIÓN DE		Petén		FORMA OFICIAL No.		317-2024-000594	
NOMBRE DE LA OPF		Consejo Educativo de la EORM colonia Lourdes, Barrio Santa María Poptún Petén.		165568		CONVENIO No.	
NIT 7166513-7		MUNICIPIO		Poptún		CONSTANCIA DE RECEPCIÓN	
CÓDIGO DE ESTABLECIMIENTO							
PRE-PRIMARIA BILINGÜE	-	-	-	-	-	-	-
PRE-PRIMARIA	-	-	-	-	-	-	-
PRIMARIA	1	7	1	2	0	1	6
EDUCACIÓN MEDIA CICLO BASICO	-	-	-	-	-	-	-
EDUCACIÓN MEDIA CICLO DIVERSIFICADO	-	-	-	-	-	-	-

DOCUMENTOS QUE RESPALDAN EL GASTO				RECIBIDO Y REVISADO POR:		CHEQUE No.	
NOMBRE DEL PROVEEDOR	NIT DEL PROVEEDOR	SERIE	NÚMERO	FECHA	VALOR Q.	VALOR Q.	CHEQUE No.
VIENEN						Q. 44,358.50	
Distribuidora de materiales de construcción y Materiales de Ferrería	102566988	86397FBE	1272270088	14/11/2024	Q. 20,500.00		212
Distribuidora de materiales de construcción y Materiales de Ferrería	102566988	B6713ADD	1129925014	14/11/2024	Q. 10,141.50		213
TOTAL					Q. 75,000.00		

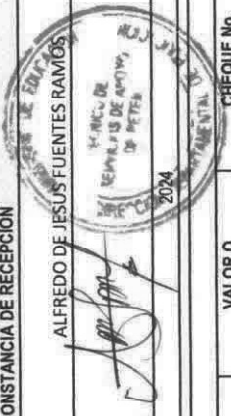

NIVEL ESCOLAR	VALOR RECIBIDO Q.	VALOR GASTADO Q.	SALDO NO EJECUTADO Q.
PRIMARIA		Q. 75,000.00	0
TOTAL GENERAL		Q. 75,000.00	0

EL PRESENTE REPORTE DE EJECUCIÓN DE FONDOS ASCIENDE A LA CANTIDAD DE (en letras): Sesenta y cuatro mil ochocientos cincuenta y ocho con cincuenta centavos.

LUGAR Y FECHA: Colonia Lourdes Barrio Santa María 18/11/2024	Nombre Secretario de la OPF: <u>Mercy carolina Caal</u>
--	---



Firma y sello: Sury Arely Guzmán Fernández
 Nombre del Presidente de la OPF: Romelia Choc Canti
 Firma: Romelia choc canti

NOTA: No adjuntar fotocopias de ningún documento a este formulario. La documentación que respalda el gasto, se encuentra en el archivo de la OPF.

FICHA TÉCNICA DE SEGUIMIENTO Y MONITOREO A INTERVENCIÓN

ASPECTOS GENERALES:					
DEPARTAMENTO:	Petén		MUNICIPIO:	Poptún	
NOMBRE DEL ESTABLECIMIENTO:	E.O.R.M. Colonia Lourdes		DIRECCIÓN DEL ESTABLECIMIENTO:	Barrio Santa María Poptún Petén	
CÓDIGO DEL ESTABLECIMIENTO:	17-12-0116-43		MATRÍCULA:	23	
JORNADAS	M	V	DIRECTOR (NOMBRE): Odilia Julissa Estrada Acté		
	X		TELÉFONO: 36 99 97 63	Fecha: 18/11/24	PORCENTAJE DE AVANCE GENERAL: 100%

CÓDIGO	RENLÓN DE TRABAJO	UNIDAD	CANTIDAD EJECUTADA A LA FECHA	% DE AVANCE	% POR EJECUTAR
4.1	Mantenimiento a estructura (lijado, cepillado, aplicación de pintura)	unidades	1146	100%	100%
4.2	Sustitución de chapa	unidades	780	100%	100%
5.7	Mantenimiento de balcones de metal	m2	2056	100%	100%
17.4	Sustitución de focos ahorradores	unidades	480	100%	100%
17.7	Sustitución de Interruptores Dobles	unidades	522	100%	100%
17.5	Sustitución de plafoneras	unidades	369	100%	100%
17.9	Sustitución flipones	unidades	120	100%	100%
17.11	Instalación de acometida electrica	unidad	805	100%	100%
17.12	Sustitución de tomacorrientes doble	unidades	500.5	100%	100%
19.11	Instalación de unidades luz (Incluye interruptor, ducto y cable eléctrico)	unidades	2093	100%	100%
19.12	Instalación de unidades de fuerza (tomacorriente), incluye cable eléctrico	unidades	500	100%	100%
17.9	Tablero de flipones	unidad	310	100%	100%
19.13	Instalación de tableros y flipones	unidades	450	100%	100%
15.3	Reparación de tubo de malla fuerte galvanizada	m2	32,677	100%	100%
22.1	Reparación de muro de contención	m2	17,141.50	100%	100%
19.4	Fabricación e instalación de puertas de metal en baños	unidades	4380	100%	100%
19.5	Fabricación e instalación de portón de metal	unidad	2680	100%	100%
10.3	Sustitución e instalación de inodoros	unidades	2150	100%	100%
19.7	Instalación de estructura portante de metal	m2	2640	100%	100%
19.18	Instalación de tubería de tubería principal de pvc	ml	3200	100%	100%

OBSERVACIONES RELEVANTES







 Sr. Araceli
 Presidente de la OPF
 Firma y Sello del



 Persona de la DIEDUC que verifica
 Nombre, puesto y firma



Coordinador(a) de Infraestructura Escolar/
 Planificador de DIEDUC
 Firma y sello

REGISTRO FOTOGRÁFICO DE SEGUIMIENTO Y MONITOREO A INTERVENCIÓN			
DEPARTAMENTO:	Péten	MUNICIPIO:	Poptún
NOMBRE DEL ESTABLECIMIENTO:	Escuela Oficial Rural Mixta	DIRECCIÓN DEL ESTABLECIMIENTO:	Colonia Lourdes Barrio Santa
CÓDIGO DEL ESTABLECIMIENTO:	17-12-0116-43	FECHA DE LA INSPECCIÓN:	25/10/2024
			
Foto 1:		Foto 2:	
			
Foto 3:		Foto 4:	
			
Foto 5:		Foto 6:	

SCH Ardi Gulumán

Firma y sello del Presidente de la OPF



[Signature]
Persona de la DIEDUC que verifica
Nombre, puesto y firma



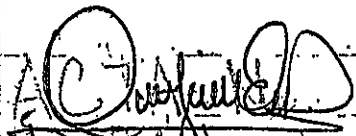

Firma, Sello del Coordinador de Infraestructura/ Planificador
de la DIEDUC

TERCERO: La Junta Directiva de la Organización de Padres de Familia agradece al Señor Yoni Avalos por llevar dicho material para iniciar con los trabajos respectivos y encomendados. CUARTO: No habiendo que más hacer constar, se da por terminada la presente, en el mismo lugar y fecha anotados al principio; cuando son los diez horas con treinta minutos. Firmando los que en ella intervenimos, de conformidad con su contenido.



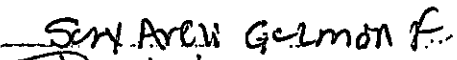

Directora Lourdes Bo

Presidenta OPF

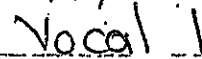
tesorera OPF

Vocal I



Vocal II

Secretaria OPF

Encargado de trabajo

Acta No. 21 - 2024

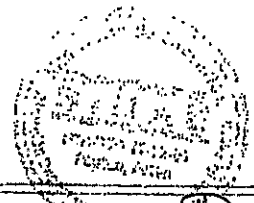
En Colonia Louroles Barrio Santa María del municipio de Poptún, Departamento de Petén cuando son las ocho horas del día quince de noviembre de los años veinte y cuatro, reunidos en el aula que ocupa la dirección de la Escuela Oficial Rural Mixta



ores de Familia: Sury Areli Guzman Presidenta de OPF, Romelia Choc Canti Tesorera de OPF, Brenda Yaneth Madrid Vargas Vocal OPF, Norma Consuelo Garcia Vocal OPF, Odilia Julissa Estrada Acté Directora del Establecimiento, el señor Yoni Avalos encargado y responsable de los trabajos de mantenimiento del edificio escolar público y Mercy Carolina Caal Choc secretaria de OPF quien suscribe la presente, para dejar constancia de lo siguiente, Primero:

El señor Yoni Avalos, hace ENTREGA FORMAL a la Junta Directiva de la Organización de Padres de Familia, de los trabajos del quinto programa denominado "Mantenimiento de Edificios Escolares Públicos" Con Financiamiento propio realizados en la Escuela Oficial Rural Mixta Colonia Lourdes Barrio Santa Maria Poptún Peten, con los materiales recibidos en el formulario PRA-FOR 122 y el acta de justificación de saldo.

SEGUNDO: La Junta Directiva de la Organización de Padres de Familia y la Directora del establecimiento proceden hacer una revisión minuciosa de la obra completa y reciben a entera satisfacción, los trabajos realizados por el señor Yoni Avalos, los cuales se describen a continuación:

- Mantenimiento de estructura a 3 puertas Clizada, cepillada, aplicación de pintura y 3 balcones

interruptor, ducto y cable eléctrico) a cocina y 3 aulas.

- Instalación de unidad de Fuerza (tomacorrientes) incluye cableado eléctrico a 1 cocina y 3 aulas.
- Instalación de acometida eléctrica.
- Instalación de tableros y flipones.
- Reparación de tubo hg y malla fuerte galvanizada a 32 m².
- Reparación de muro de contención de 14 m².
- Fabricación e instalación de portón de metal.
- Fabricación e instalación de 3 puertas de metal en baños.
- Instalación de 3 inodoros ALDOSA.
- Instalación de tubería principal de pvc. 40 ml.
- Instalación de estructura portante de metal 32 m².

TERCERO: La Junta Directiva de la Organización de Padres de Familia agradece al señor Yoni Avalos por el esfuerzo en la realización de los trabajos encomendados.

CUARTO: No habiendo que más hacer constar, se da por terminada la presente, en el mismo lugar y fecha anotados al principio. Cuando son las once horas, firmando los que en ella intervenimos, en fe de estar conformes de su contenido.

Sra. Araceli Guzmán A
Presidenta OPF

Romelia Chocanti
Tesorera OPF

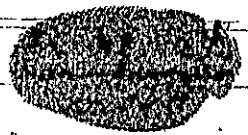
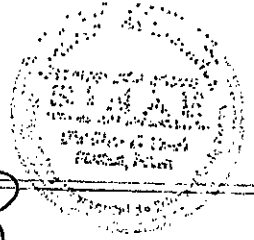

ER

Vocal II OPF

Encargado de Trabajo

Orlando
Directora

fotografico respectivo, el cual será entregado al Técnico de Servicio de Apoyo para que el expediente sea entregado en la Dirección Departamental de Educación de Petén. CUARTO: No habiendo que más hacer constar, se da por terminada la presente, en el mismo lugar y fecha anotados al principio, cuando son las once horas, firmando los que ella intervenimos, en fe de estar conformes con su contenido.

Director



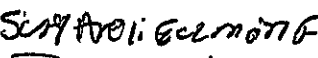

Srta. 
Presidenta



Romelia Chac Cantí
Tesorera

Mercy carolina caal choc
Secretaria

Vocal

Vocal II

ACTA No. 16 - 2024
En la Colonia Lourdes Barrio Santa María del Municipio de Poptun Departamento de Petén, siendo las ocho horas en punto, del día lunes catorce de octubre, reunidos en el aula que ocupa la Dirección de la Escuela Oficial Rural Mixta Barrio

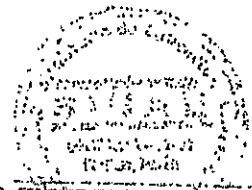

la Organización de Padres de Familia, Padres de Familia Profesoras y Odilia Julissa Estrada Acé directora del establecimiento y quien suscribe la presente para dejar constancia de lo siguiente:

PRIMERO: La Señora Directora da la bienvenida a los presentes y a la vez informar que se cuenta con la autorización para el remozamiento de cocina escolar; pero por requerimiento del Ministerio de Educación es necesario hacer la priorización de los proyectos educativos, por lo que se somete consenso de los integrantes de la Organización de Padres de Familia, para que de conformidad con la ley prioricen dicho proyecto. SEGUNDO: La señora Sury Areli Guzmán Fernández Presidente de la OPE, toma la palabra para exponer que no cuenta con un espacio adecuado para la preparación de los alimentos de los niños, que reúnan las condiciones de higiene, amplitud así como el mobiliario y equipo adecuado, es conveniente que en esta oportunidad se establezca como prioridad, la urgente necesidad de la ejecución de este proyecto, a lo que los demás integrantes de la OPE, dan el aval respectivo para que en el menor tiempo posible se comple el expediente requerido para los efectos consiguientes. Agradeciendo a la comisión de gestión agilizar los trámites.

TERCERO: No habiendo más que hacer constar se finalizó la reunión.



Conformidad los que en ella intervenimos.

* SURY ARELLANO GARCIA F
Presidenta OPF



Romelia Choc Canté
Tesorera OPF

Mercy Carolina Caal Choc
Secretaria OPF

Vocal OPF

Directora



Juana Rosario Caal Pop

Maria Carranza

Romelia Choc Canté

Ada Matias

Norma Garcia

Rene Leiva

Rosario Santa Maria

da Marina Cho

Janeth Diaz

ACTA No. 17 - 2024

En la Colonia Lourdes Barrio Santa María del municipio de Poptún, departamento de Peten cuando son las ocho horas con treinta minutos, del día veintiocho de Octubre de dos mil veinticuatro, reunidos en el aula que ocupa la Dirección de la Escuela Oficial, los miembros

Fernandez Presidenta: OPF, Romelia Choc
Canti Tesorera OPF, Brenda Yaneth Madrid
Vargas Vocal I, Norma Consuelo Garcia
Vocal II de OPF, Odilia Julissa Estrada
Acté de Pop Directora de Establecimiento,
el señor Yoni Estuardo Avalos encargado
y responsable de los trabajos de mante-
nimiento del edificio escolar público y
Mercy Carolina Caal Choc secretaria
quien suscribe la presente, para dejar
constancia de lo siguiente, PRIMERO:

El señor Yoni Avalos, hace entrega PARCIAL
a la Junta Directiva de la Organización
de Padres de Familia, del material que
servirá para iniciar con los trabajos del
quinto programa denominado "Mantenimien-
to de Edificios Escolares Públicos" con Finan-
ciamiento Interno a realizarse en la E.O.
R.M. Colonia Laurdes Barrio Santa Maria, mu-
nicipio de Poptún departamento de Petén,
dichos materiales recibidos son parte
de los que se describen en el formula-
rio PRA-FOR 122. SEGUNDO: La Junta
Directiva de la Organización de Padres de
Familia y el director del establecimiento
proceden a realizar una revisión minucio-
sa de los productos y los reciben a entera
satisfacción, para poder iniciar los traba-
jos a realizarse por el señor Yoni
Avalos los cuales se describen a
continuación:

Apagador triple eagle	1	Unidad	35.00	35.00
Cable triplex Condusal	5	m ²	10.00	50.00
Cincho plasticos Fulgore 16"	150	unidad	0.77	115.50
Abrazadera media lana Volteck	50	Unidad	0.67	33.50
Cable viakon	200	m ²	4.40	880.00
Tubo ducto 1/2 gris multitubo	10	unidad	8.50	85.00
Union ducto gris 1/2 multitubo	10	Unidad	2.00	20.00
Flexiducto 1/2 fulgore negro	50	m ²	3.75	187.50
Tornillo wafer pn 1	100	unidades	0.17	17.00
Cinta Super scotch	2	Unidades	65.00	130.00
Flipon 30 amperios General Electric	2	Unidades	60.00	120.00
Tomacorriente eagle empotrar	10	Unidades	22.00	220.00
Apagador doble eagle blanco	2	Unidades	28.00	56.00
Apagador sencillo blanco eagle	1	Unidad	18.00	18.00
Caja octagonal durman gris	16	Unidades	6.00	102.00
Plafonera Volteck	9	Unidades	8.00	72.00
Foco lighting 40w	8	Unidades	60.00	480.00
Tablero de 2 circuitos ^{2x70am} electric	1	unidad	190.00	190.00
Caja rectangular durman blanca	15	unidades	4.00	60.00
Interruptor sencillo Volteck	2	unidades	18	36.00
Tornillo para fableyeso de 1"	100	Unidades	0.09	9.00
Chapa Yale derecha	2	Unidades	190.00	380.00
Galón de Pintura anticorrosivo azul	2	unidades	155.00	310.00
Lija Papel Fandeli 220	10	unidades	6.00	60.00
Galón de timex	2		65.00	130.00
Total				4251.50

TERCERO: La Junta Directiva de la Organización de Padres de Familia agradece al señor Yoni Avalos por llevar dicho material para iniciar con los trabajos respectivos y encomendados. CUARTO: No habiendo que más hacer constar, se

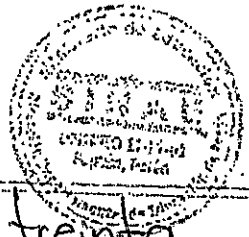

cuando son las diez horas con treinta minutos, firmando los que en ella intervinimos, en fe de estar conformes con su contenido.

Sony Aron Gurmán
Presidente OPF

Pamela choc cant.
Tesorera OPF

Mercy carolina caal choc
Secretaria OPF

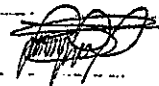

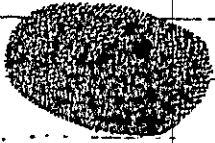
Vocal I OPF



vocal II OPF

Encargado de Trabajo

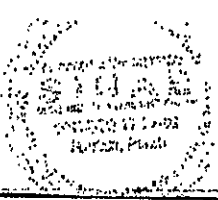
Directora



ACTA No. 18 - 2024

El día de hoy martes veintinueve siendo las ocho horas con cero minutos del mes de octubre del año 2024, reunidos en el establecimiento E.D.R.M. Colonia Lourdes, Barrio Santa María del municipio de Poptún del departamento de Peten y código de establecimiento 17-12-0176-43, se encuentran las siguientes Personas: Sury Areli Guzmán Fernández presidenta OPF, Romelia Choc Canti Tesorera OPF, Brenda Yaneth Madrid Vargas Vocal OPF, Norma consuelo García Vocal II OPF, Odilia Julissa Estrada Acté de Pop directora, Arq. Alexis Estuardo Morales Roldán Evaluador de Campo de la Dirección de Planificación Educativa -DIPLAN- del Ministerio de Educación, y Mercij Carolina Caal Choc secretaria quien suscribe la presente para dejar constancia de los siguiente: PRIMERO: Toma la palabra Sury Areli Guzmán Fernández Presidenta de la OPF, quien agradece a los presentes su presencia, así mismo indica que el día de hoy se da inicio a los trabajos de remozamiento, también da a conocer que se tienen en la cuenta bancaria de la OPF

que fueron otorgados por el Ministerio de Educación para cubrir principalmente las necesidades de Agua y Saneamiento del establecimiento educativo, bajo el Programa de Mantenimiento de Edificios Públicos de Edificios Escolares vía OPF con financiamiento externo. SEGUNDO: Toma la palabra el Arq. Alexis Estuardo Morales Roldán Evaluador de campo de la DIPIAN, quien procede a realizar la capacitación Técnica a los miembros de la Junta directiva de la OPF, posteriormente en la capacitación se hace entrega de la evaluación de campo realizada, donde se priorizan las necesidades de Remozamiento de la escuela, listado de materiales para que la OPF realice cotizaciones, además de leer el convenio de subvención firmado por el Representante Legal de la OPF, donde se describen los compromisos adquiridos por la OPF.

TERCERO: Toma la palabra la presidenta de la OPF indica que los trabajos a realizar según PRA-FOR 122

- Mantenimiento a estructura.
- Mantenimiento de balcones de metal.
- Sustitución de focos ahorradores.
- Sustitución de interruptores dobles.
- Sustitución de tomacorrientes dobles.
- Sustitución de Plafoneras.
- Sustitución de flipones.
- Reparación de cable eléctrico.
- Sustitución de ducto eléctrico + accesorio.
- Sustitución de tablero de flipones.

CUARTO: La OPF se compromete a presentar las cotizaciones al evaluador de campo para su revisión y aprobación de los materiales cotizados. QUINTO: No habiendo más que hacer constar se finaliza la presente en el mismo lugar y fecha siendo las diez horas, la cual se da lectura y ratifica firmando las que en ella intervinieron

Sra. Areli Gurmán P
Presidenta OPF

Romelia Chocanti
Tesorera OPF

Mercy Carolina Caal Choc
Secretaria OPF

Vocal I

Vocal II

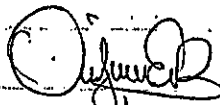
Directora

ACTA No. 19 - 2024

En colonia Lourdes Barrio Santa María del municipio de Poptún, Departamento de Petén cuando son las ocho horas con treinta minutos del día Cuatro de Noviembre del dos mil Veinticuatro reunidos en el aula que ocupa la dirección de la Escuela Oficial Rural Mixta Colonia Lourdes, los miembros de la Junta Directiva de la Organización de

Fecha
2/11/24

Choc. Cánti Tesorera de OPE, Brenda
 Yaneth Madrid Vargas Vocal I OPE, Norma
 Consuelo García Vocal II OPE, Odilia Julissa
 Estrada Acté de Pop y Mercí Carolina Caal
 Choc Secretaria quien suscribe la presente,
 para dejar constancia de lo siguiente.

PRIMERO: Sary Areli Guzmán Fernández Presi-
 denta OPE informa a los presentes que
 recientemente la escuela fue beneficiada con
 el quinto programa denominado "Manteni-
 miento de Edificios Escolares Públicos" con
 financiamiento Propio, mediante Convenio No.
 317-2024-000594 de fecha 01 de octubre
 de dosmil veinticuatro, con los siguientes
 Penglonés de Trabajo Priorizados para
 el Mantenimiento y sus montos económi-
 cos respectivos.

No.	Penglonés	Cantidad	Unidad de Medida	Costo por Unidad	Total
1.	Mantenimiento a estructura (lijado, cepillado, aplicación de pintura)	3	Unidades	382.00	1146.00
2.	Sustitución de chapas	2	unidades	390.00	780.00
3.	Mantenimiento de balcones de metal	16	ml	128.50	2056.00
4.	Sustitución de focos ahorradores	8	Unidades	60.00	480.00
5.	Sustitución de interruptores dobles	6	Unidades	87.00	522.00
6.	Sustitución de tomacorriente dobles	10	Unidades	50.00	500.00
7.	Sustitución de Plafoneras	9	unidades	41.00	369.00
8.	Sustitución flipones	2	Unidades	60.00	120.00
9.	Instalación de acometida eléctrica.	1		805.00	805.00
10.	Instalación de Unidades de Luz (interruptor, ducto, cable eléctrico)	41	Unidades	523.25	20973.00

12.	Tablero de flipones	Unidades	2	158. ⁰⁰	310. ⁰⁰
13.	Instalación de tablero de flipones	Unidades	2	225. ⁰⁰	450. ⁰⁰
Total					10,131.50

De lo anteriores renglones se obtuvo un ahorro de 64,868.50 según Prafor 122, por lo que se ha tomado la decisión de invertir el sobrante, según cláusula No. Sexta del Convenio del Programa de Reparación y mantenimiento de edificios escolares, que literalmente dice: el inciso G) Los fondos transferidos que no haya sido utilizados en su totalidad, deben ser invertidos en mejorar la infraestructura del establecimiento educativo público, previa consulta y visto bueno del evaluador de campo sobre propuesta específica generada para el destino final de los fondos no utilizados. Por tal motivo y agradecimiento al MINEDUC, la organización de padres de familia deciden utilizar los fondos ahorrados en trabajar las necesidades existentes en la escuela, pero adaptandola a los renglones de trabajo.

		Cantidad	Unidad de medida	Costo por Unidad	Total
1.	Reparación de tubo hg y malla fuerte galvanizada metros cuadrado.	32	m ²		32,677. ⁰⁰
2.	Reparación de muro de contención metros cuadrados	14	m ²		17,141.50
3.	Fabricación e instalación de puertas de metal en baños.	3	unidades		4,380. ⁰⁰

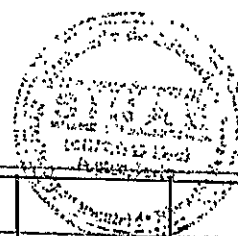

5. Sustitución e instalación de inodoro	3	unidades	2,150.00
6. Instalación de estructura portante de metal metros cuadrados.	33	unidades	2640.00
7. Instalación de tubería para agua	40	ml	3200.00
Total			64,868.50

Entonces la distribución de lo reglones y asignación monetaria final, quedará de la siguiente manera:

Mantenimiento a estructura (lijado, cepillado, aplicación de pintura)	3	unidades	382.00	1146.00
Sustitución de Chapas	2	unidades	390.00	780.00
Mantenimiento de balcones de metal	16	m ²	128.50	2056.00
Sustitución de focos ahorradores	8	Unidades	60.00	480.00
Sustitución de interruptores dobles	6	unidades	87.00	522.00
Sustitución de tomacorriente dobles	10	Unidades	50.00	500.50
Sustitución de Plafoneras	9	unidades	41.00	369.00
Sustitución de flipones	2	unidades	60.00	120.00
Instalación de acometida eléctrica.	1	ml	805.00	805.00
Instalación de unidades de luz (interruptores, ductos, cables eléctrico)	4	unidades	523.25	2093.00
Instalación de Unidades de Fuerza tomacorriente incluye cable eléctrico	4	unidades	125.00	500.00
Reparación de tubo hg y malla fuerte galvanizada metros Cuadrados.	38	m ²		32,677.00

Fabricación e instalación de Portón metal.	1	Unidad	2,680. ⁰⁰
Sustitución e instalación de inodoro	3	Unidad	2,150. ⁰⁰
Instalación de estructura portante de metal	33	ml	2,640. ⁰⁰
Instalación de tubería para agua.	40	ml	3,200. ⁰⁰
Fabricación e instalación de puertas de metal en baños	3	unidades	4,380. ⁰⁰
Tablero de fliques.	2	Unidades	310. ⁰⁰
instalación de tablero fliques.	2	unidades	450. ⁰⁰
Total			75,000.⁰⁰

SEGUNDO: Todos los presentes están de acuerdo en la decisión tomada, ya que es lo mejor para el establecimiento y una mejor manera de aprovechar el ahorro obtenido. Si más que agregar por el momento.

TERCERO: Se da por terminada la presente reunión en el mismo lugar y fecha de su inicio, una hora después de su inicio. Firmando los que en ella intervenimos.

Sury Aren Gorman F
Presidenta OPF

Romelia Chac cant.
Tesorera OPF

Mercy carolina coal choc
Secretaria OPF

Voca I

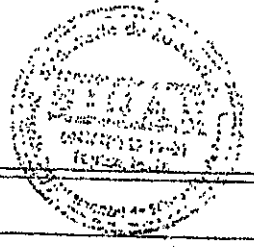

ACTA No. 20 - 2024

En el Barrio Lourdes Barrio Santa María del municipio de Poptún, Departamento de Petén cuando son las ocho horas con treinta minutos del día cinco de noviembre del dos mil veinticuatro, reunidos en el aula que ocupa la dirección de la Escuela Oficial Rural Mixta Colonia Lourdes, los miembros de la junta Directiva de la Organización de Padres de Familia: Jany Areli Guzmán Fernández Presidenta de OPF, Romelia Choc Canti, Tesorera de OPF, Brenda Yaneth Madrid Vargas Vocal I OPF, Norma Consuelo García Vocal II OPF, Odilia Julissa Estrada Acté de Pop directora de establecimiento, el señor Yoni Avalos encargado y responsable de los trabajos de mantenimiento del edificio escolar público y Mercy Carolina Caal Choc secretaria de quien suscribe la presente para dejar constancia de lo siguiente.

PRIMERO: El señor Yoni Avalos, hace ENTREGA PARCIAL a la junta Directiva de la Organización de Padres de Familia, de material que servirá para seguir con los trabajos de quinto programa denominado "Mantenimiento de Edificios Escolares Públicos" con financiamiento Interno a realizarse en la E.O.R.M. Colonia Lourdes Barrio Santa María, municipio de Poptún, departamento de Petén dichos materiales recibidos son parte de lo que se describe en el acta de Justificación de Saldo. **SEGUNDO:** La junta Directiva de la Organización de Pa-

nucerosa de los productos y los reciben a entera satisfacción, para poder seguir los trabajos a realizarse por el señor Yoni Avalós los cuales se describen a continuación:

	Cantidad	Unidad de medida	Costo por Unidad	Total
Tubo drenaje 2	2	Unidad	35.00	70.00
Piedra blanca 1/2	10.5	m ²	160.00	1680.00
Arena de río	18	m ²	145.00	2610.00
Cemento roca fuerte	62	Unidad	64.00	3968.00
Clavo de madera 3	20	lb.	6.00	120.00
Alambre de amarre	20	lb.	6.00	120.00
Hierro liso 1/4 comercial	30	Unidad	8.67	260.10
Hierro corrugado 3/8 comercial	26	Unidad	20.15	523.90
Mazda de Piedra	3	Unidad	650.00	1950.00
Block U 15x20x40 poma	180	Unidad	5.00	900.00
Block 15x20x40 poma	300	Unidad	4.95	1485.00
Galón pintura anticorrosiva aluminio	1	Unidad	165.00	165.00
Plana 3/4 * 3/16	20	Unidad	48.00	960.00
Apagador tortugueta chiyoda	1	Unidad	5.00	5.00
Tubo cuadrado 2x2 chopa 16	10	Unidad	168.00	1680.00
Tinner galón	1	Unidad	65.00	65.00
Malla fuerte 1x25	1	Follo	395.00	395.00
* arena cubeta	4	Unidad	10.00	40.00
Inodoro Redondo Blanco Comercial	1	Unidad	325.00	325.00
Inodoro Blanco económico				
Piso LF44514 Vermont	1	Unidad	400.00	400.00
44x44 2.50 mts.	2.5	Unidad	187.50	375.00
4 Pegarapid piso gris 20.KGS	2	Unidad	25.00	50.00

	Cantidad	Unidad de medida	Costo por Unidad	Total
Candado whale 50mm dorado	2	Unidad	5.00	10.00
Adaptadores machos Pic de 1/2"	2	Unidad	31.50	63.00
Teflon 1/2	1	unidad	2.50	2.50
Manguera ole abasto Kural 7/8x1/2x6	3	unidad	28.66	85.98
llave de paso PVC lisa 2	1	unidad	35.00	35.00
Tubo cuadrado galvanizado 2x2				
chapa 16 1.50 mm	1	unidad	168.00	168.00
Cubeta Pintura total Lanco				
Color azul	1	Unidad	375.00	375.00
Tornillo palser punta de broca 2"	200	Unidad	0.45	90.00
Cemento roca fuerte	49	Unidad	64.00	3136.00
hierro corrugado de 3/8 comercial	139	Unidad	21.69	281.94
Camionada de piedra	1	unidad	450.00	450.00
Arena de rio	4	Unidad	150.00	600.00
Grifo manposada de 1/2 fuset	2	Unidades	35.00	70.00
pegamento tangit 1/8 475 ml	1	Unidad	135.00	135.00
Sierra sandflex ordinaria 18	2	Unidad	12.12	24.23
Union pvc 1/2	7	Unidades	2.00	14.00
llave paso pvc 1/2	1	Unidad	10.00	10.00
Block de 15x20x40 de poma	100	Unidades	4.95	495.00
codo pvc 1/2	6	Unidades	2.00	12.00
Tee pvc 1/2	5	Unidades	2.00	10.00
Tubo pvc 1/2 315 psi	6	Unidades	16.00	96.00
codo drenaje 3	3	Unidades	14.00	42.00
Tubo drenaje 3	4	Unidades	65.00	260.00
Tubo cuadrado galvanizado	3			
2x2 chapa 16	3	unidades	215.33	646.00
Costanera galvanizada ch. 16				
1.50 mm 2x3	7	Unidades	165.00	1155.00
Lamina froquelada 12 pies				
0.30 chapa 26	4	Unidades	190.00	760.00

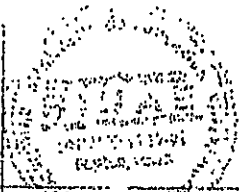

TERCERO: La Junta Directiva de la Organización de Padres de Familia agradece al Señor Yoni Avalos por llevar dicho material para iniciar con los trabajos respectivos y encomendados. CUARTO: No habiendo que más hacer constar, se da por terminada la presente, en el mismo lugar y fecha anotados al principio, cuando son los diez horas con treinta minutos. Firmando los que en ella intervenimos, de conformidad con su contenido.

Directora Lourdes B.

Presidenta OPF

tesorera OPF

Vocal I

Vocal II

Secretaria OPF

Encargado de trabajo

Acta No. 21 - 2024

En Colonia Lourdes Barrio Santa María del municipio de Poptún, Departamento de Petén cuando son las ocho horas del día quince de noviembre de los años veinte veinticuatro, reunidos en el aula que ocupa la dirección de la Escuela Oficial Rural Mixta

Factura

SAMAYA, SOCIEDAD ANONIMA
Nit Emisor: 102566968
DISTRIBUIDORA DE MATERIALES DE CONSTRUCCION Y
MATERIALES DE FERRETERIA
BARRIO EL CENTRO zona 1, Poptun, PETEN, Poptun, PETEN
NIT Receptor: 71665137
Nombre Receptor: CONSEJO EDUCATIVO DE LA EORM COLONIA
LOURDES, BARRIO SANTA MARIA, POPTUN, PETEN

NÚMERO DE AUTORIZACIÓN:
BF825BCB-726A-4A99-9A42-42D2570714DF
Serie: BF825BCB Número de DTE: 1919568537

Numero Acceso:
Fecha y hora de emision: 04-nov-2024 08:53:51
Fecha y hora de certificación: 04-nov-2024 08:53:52

Moneda: GTQ

#No	B/S	Cantidad	Descripcion	P. Unitario con IVA (Q)	Descuentos (Q)	Otros Descuentos(Q)	Total (Q)	Impuestos
1	Servicio	1	Reparación de tubo hg y malla fuerte galvanizada 31 metros cuadrados	15,680.00	0.00	0.00	15,680.00	IVA 1,680.000000
TOTALES:					0.00	0.00	15,680.00	IVA 1,680.000000

- * Agente de Retención del IVA
- * Sujeto a pagos trimestrales ISR

Datos del certificador
Superintendencia de Administracion Tributaria NIT: 16693949



"Contribuyendo por el país que todos queremos"

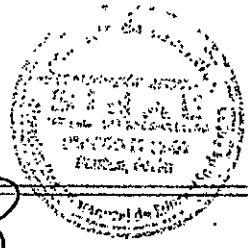

Vocal II OPF

Encargado de Trabajo

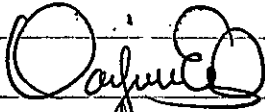
Directora

ACTA No. 22-2024

En Colonia Laurdes Barrio Santa María del municipio de Poptún, Departamento de Petén cuando con las ocho horas del día diecinueve, noviembre de dos mil veinticuatro, reunidos en el aula que ocupa la dirección de la Escuela Oficial Rural Mixta los miembros de la Junta Directiva de la Organización de Padres de Familia: Sury Areli Guzmán F. Presidenta de la OPF, Romelia Choc Cantí, Tesorera de la OPF, Brenda Yaneth Madrid Vargas Vocal I, Norma Consuelo García Vocal II. OPF, Odilia Julissa Estrada Acé directora del establecimiento, Mercy Carolina Coal Choc Secretaria de quien suscribe la presente para dejar constancia de lo siguiente.

PRIMERO: En la rendición de cuenta a la hora de la revisión el técnico se percato que una de las facturas no coincidían con las fechas del cheque girado. SEGUNDO: Las fechas no coinciden por razon a que la factura fue corregida por un dato mal coloca-

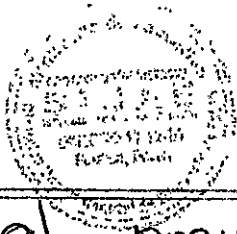

al proveedor la corrección de la misma, por lo tanto la factura anulada con la fecha correcta al cheque girado, se adjunta a los documentos entregados en la liquidación. CUARTO: No habiendo que más hacer constar, se da por terminada la presente en el mismo lugar y fecha anotados al principio, cuando son las Diez horas, firmando los que ella intervenimos, en fe de estar conformes con su contenido.

[Signature]
Director



[Signature]
Presidenta



Pamela Chac Cantí
Tesorera

Mercy Carolina Cojal Choc
Secretaria

[Signature]
Vocal I

[Signature]
Vocal II