

SITUACIÓN DEFICIENCIAS DETERMINADAS PREVIO DURANTE POSTERIOR

DEPARTAMENTO:	Petén	MUNICIPIO:	Poptún
NOMBRE DEL ESTABLECIMIENTO:	E.O.R.M. Colonia Lourdes	DIRECCIÓN DEL ESTABLECIMIENTO:	Colonia Lourdes Barrio Santa amría
CÓDIGO DEL ESTABLECIMIENTO:	17-12-0116 43	FECHA:	31/10/2024



Foto 1: Cercos de parte frontal con malla destriada.



Foto 2: Postes en mal estado



Foto 3: Reparación de malla



Foto 4: Mejorar el cercado.



Foto 5: Mejorar vista de la escuela



Foto 6: una parate en motada sin cerco

Observación: Si es necesario se pueden agregar hojas adicionales y actualizar el número de hojas.

<p><i>Sury Arce Guzmán</i> Firma y sello del Presidente de la O.P.P.</p> 	<p><i>[Signature]</i> Firma y Sello Director Centro Educativo Público</p> 
--	---

SITUACIÓN DEFICIENCIAS DETERMINADAS PREVIO DURANTE POSTERIOR

DEPARTAMENTO:	Petén	MUNICIPIO:	Poptún
NOMBRE DEL ESTABLECIMIENTO:	E.O.R.M. Colonia Lourdes	DIRECCIÓN DEL ESTABLECIMIENTO:	Colonia Lourdes Barrio Santa amría
CÓDIGO DEL ESTABLECIMIENTO:	17-12-0116- 43	FECHA:	21/10/2024



Foto 1: Mejorar cableado de entrada principal



Foto2: Cambio de tablero de flipon.

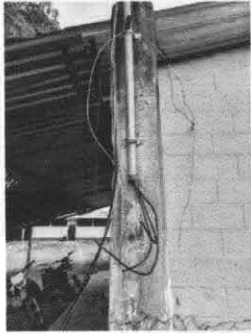

Foto 3: cambio de palfonerías



Foto 4: cambio de tomacorrientes



Foto 5: Cambio de focos ahorradores

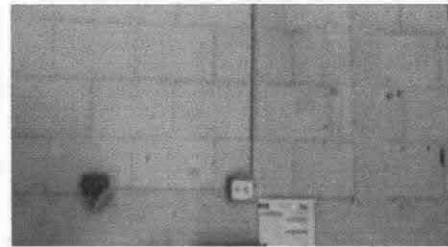

Foto 6: Cambio de cableado de tomacorrientes.

Observación: Si es necesario se pueden agregar hojas adicionales y actualizar el número de hojas.

<p><i>Sury Areli Guzmán</i> Firma y sello del Presidente de la OPE RURAL MIXTA</p>	<p><i>[Signature]</i> Firma y Sello Director Centro Educativo Público</p>
--	---

SITUACIÓN DEFICIENCIAS DETERMINADAS PREVIO X DURANTE POSTERIOR

DEPARTAMENTO:	Petén	MUNICIPIO:	Poptún
NOMBRE DEL ESTABLECIMIENTO:	E.O.R.M. Colonia Lourdes	DIRECCIÓN DEL ESTABLECIMIENTO:	Colonia Lourdes Barrio Santa amría
CÓDIGO DEL ESTABLECIMIENTO:	17-12-0116 43	FECHA:	21/10/2024



Foto1: Balcones en mal estado



Foto 2: balcones sin pintura y oxidados.

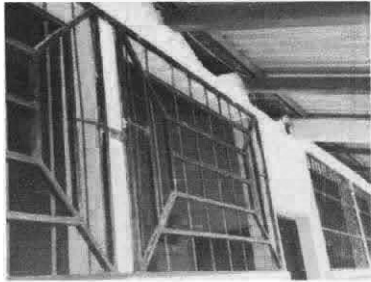

Foto 3: balcones sin pintura.



Foto 4: Puerta descolorida.

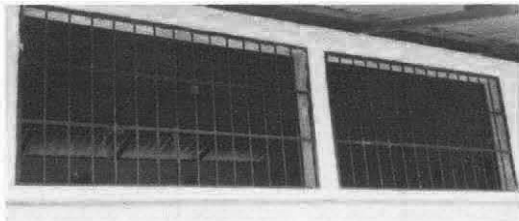

Foto 5: Mejorar la pintura de las puertas y balcones



Foto 6: Pintar para mejor vista en las aulas.

Observación: Si es necesario se pueden agregar hojas adicionales y actualizar el número de hojas.

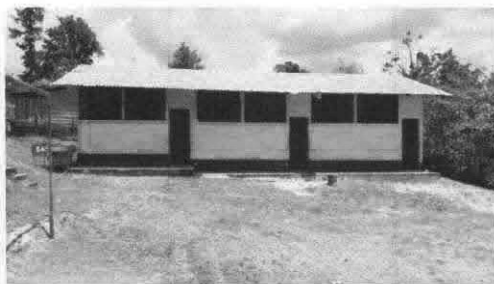
Sury Arcei Germain F

Firma y sello del Presidente de la OPRURAL MIXTA



[Signature]

Firma y Sello Director Centro Educativo Público



SITUACIÓN DEFICIENCIAS DETERMINADAS PREVIO DURANTE POSTERIOR

DEPARTAMENTO:	Petén	MUNICIPIO:	Poptún
NOMBRE DEL ESTABLECIMIENTO:	E.O.R.M. Colonia Lourdes	DIRECCIÓN DEL ESTABLECIMIENTO:	Colonia Lourdes Barrio Santa amría
CÓDIGO DEL ESTABLECIMIENTO:	17-12-0116 43	FECHA:	30/10/2024



Foto1: Antes de la realización de los baños.



Foto 2: lugar donde se hara el zanjeo.



Foto 3: Espacio donde se realizara los baños.



Foto 4: Mejoras para el establecimiento con sevicio sanitario.



Foto 5: Espacio adecuado para los baños.



Foto 6:

Observación: Si es necesario se pueden agregar hojas adicionales y actualizar el número de hojas.

Susy Areli Cumont

Firma y sello del Presidente de la OPE



[Handwritten Signature]

Firma y Sello Director Centro Educativo Público



SITUACIÓN DEFICIENCIAS DETERMINADAS

PREVIO

DURANTE

POSTERIOR

DEPARTAMENTO:	Petén	MUNICIPIO:	Poptún
NOMBRE DEL ESTABLECIMIENTO:	E.O.R.M. Colonia Lourdes	DIRECCIÓN DEL ESTABLECIMIENTO:	Colonia Lourdes Barrio Santa amria
CÓDIGO DEL ESTABLECIMIENTO:	17-12-0116 43	FECHA:	4/11/2024



Foto 1: Galera en mal estado.



Foto 2: Vigas a punto de quebrarse.



Foto 3: Parte frontal.



Foto 4: vista de galera con laminas viejas.

Foto 5:

Foto 6:

Observación: Si es necesario se pueden agregar hojas adicionales y actualizar el número de hojas.

<p>Sark Aron Guzmán P.</p> <p>Firma y sello del Presidente de la OPEL OFICIAL RURAL MIXTA</p> 	<p><i>[Signature]</i></p> <p>Firma y Sello Director Centro Educativo Público</p> 
---	--