

SITUACIÓN DEFICIENCIAS DETERMINADAS

PREVIO

DURANTE

POSTERIOR

DEPARTAMENTO:	PETÉN	MUNICIPIO:	POPTÚN
NOMBRE DEL ESTABLECIMIENTO:	Instituto Nacional de Educación Básica de Telesecundaria	DIRECCIÓN DEL ESTABLECIMIENTO:	Caserío El Caoba
CÓDIGO DEL ESTABLECIMIENTO:	17-12-0111-45	FECHA:	06/11/2024



Foto1: Mantenimiento de Balones de metal



Foto2: Mantenimiento de Balones de metal



Foto 3: Pintura de muros exteriores e interiores



Foto 4: Pintura de muros exteriores e interiores



Foto 5: Instalación de tubería principal de PVC



Foto 6: Instalación de tubería principal de PVC

Observación: Si es necesario se pueden agregar hojas adicionales y actualizar el número de hojas.

 Firma y sello del Presidente de la OPE		 Firma y Sello Director Centro Educativo Público	
---	---	---	---

SITUACIÓN DEFICIENCIAS DETERMINADAS

PREVIO

DURANTE

POSTERIOR

DEPARTAMENTO:	PETÉN	MUNICIPIO:	POPTÚN
NOMBRE DEL ESTABLECIMIENTO:	Instituto Nacional de Educación Básica de Telesecundaria	DIRECCIÓN DEL ESTABLECIMIENTO:	Caserío El Caoba
CÓDIGO DEL ESTABLECIMIENTO:	17-12-0111-45	FECHA:	06/11/2024



Foto 7: Sustitución de piso de torta de concreto



Foto 8: Sustitución de piso de torta de concreto



Foto 9: Instalación de lámina troquelada aluzinc calibre 26



Foto 10: Instalación de lámina troquelada aluzinc calibre 26



Foto 11: Instalación de inodoro

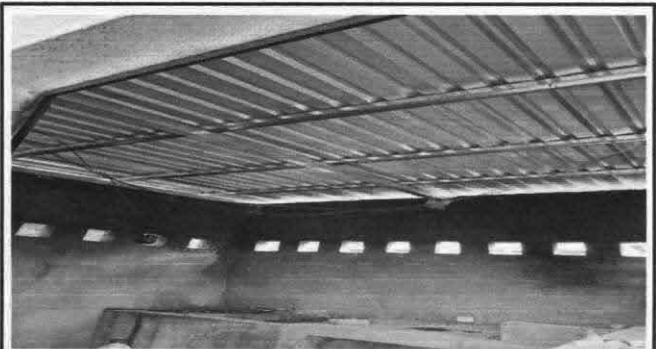

Foto 12: Instalación de inodoro

Observación: Si es necesario se pueden agregar hojas adicionales y actualizar el número de hojas.

[Signature]



Firma y sello del Presidente de la OPE BASICA TELESECUNDARIA

[Signature]



Firma y Sello Director Centro Educativo Público

SITUACIÓN DEFICIENCIAS DETERMINADAS

PREVIO

DURANTE

POSTERIOR

DEPARTAMENTO:	PETÉN	MUNICIPIO:	POPTÚN
NOMBRE DEL ESTABLECIMIENTO:	Instituto Nacional de Educación Básica de Telesecundaria	DIRECCIÓN DEL ESTABLECIMIENTO:	Caserío El Caoba
CÓDIGO DEL ESTABLECIMIENTO:	17-12-0111-45	FECHA:	06/11/2024



Foto 13: Mantenimiento de estufa rural



Foto 14: Mantenimiento de estufa rural

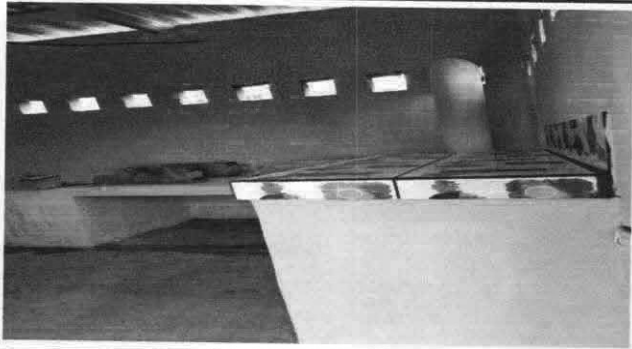

Foto 15: Mantenimiento de estructura (lijado, cepillado y pintado)



Foto 16: Mantenimiento de estructura (lijado, cepillado y pintado)



Foto 10: Sustitución de lámina por lámina troquelada aluzinc calibre 26



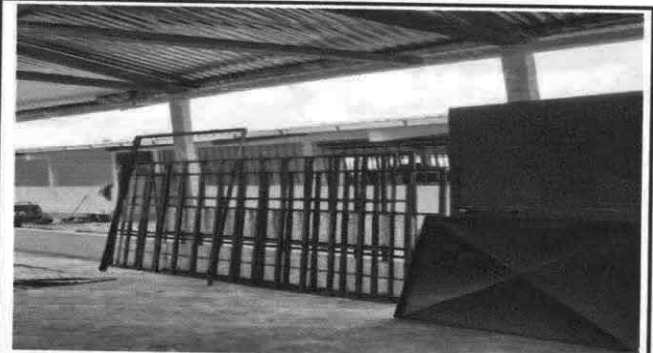

Foto 10: Sustitución de lámina por lámina troquelada aluzinc calibre 26

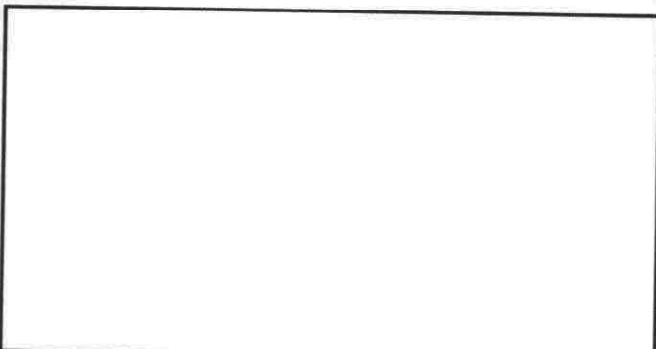
Observación: Si es necesario se pueden agregar hojas adicionales y actualizar el número de hojas.

Firma y sello del Presidente de la OPR

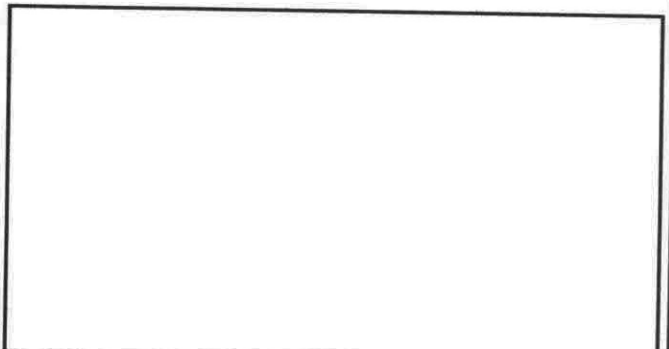

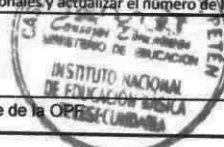
Firma y Sello Director Centro Educativo Público

