

SITUACIÓN DEFICIENCIAS DETERMINADAS

PREVIO

DURANTE

POSTERIOR

DEPARTAMENTO:	PETEN	MUNICIPIO:	POPTUN
NOMBRE DEL ESTABLECIMIENTO:	EORM	DIRECCIÓN DEL ESTABLECIMIENTO:	CASERIO LA PROVIDENCIA
CÓDIGO DEL ESTABLECIMIENTO:	17-12-2097-43	FECHA:	29/10/2024



Foto 1: SUSTITUCION DE LAMINA POR LAMINA TROQUELADA



Foto 2: SUSTITUCION DE ESTRUCTURA PORTANTE DE MADERA POR METAL



Foto 3: SUSTITUCION DE PISO DE CEMENTO LIQUIDO



Foto 4: REPARACION DE CABLEADO ELECTRICO



Foto 5: PINTURA EN MUROS INTERIORES Y EXTERIORES

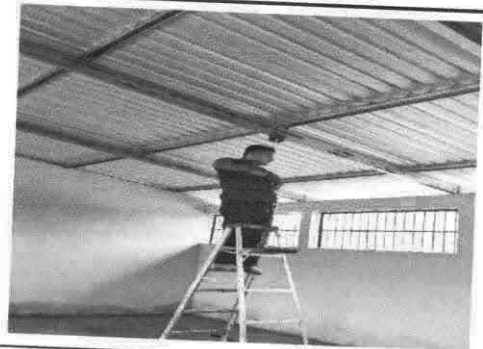

Foto 6: DESINSTALACION DE ESTRUCTURA PORTANTE DE MADERA

Observación: Si es necesario se pueden agregar hojas adicionales y actualizar el número de hojas.

Pablo Cac Choc

Firma y sello del Presidente de la OPF

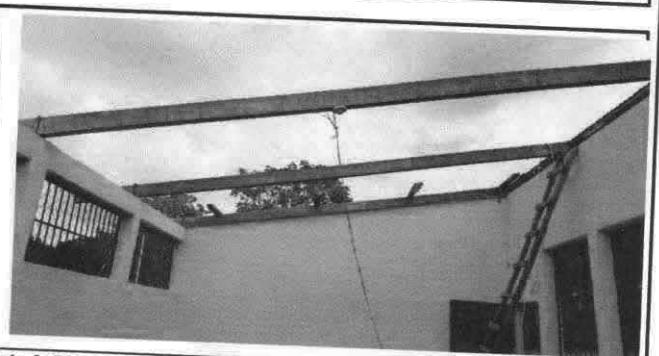

[Signature]

Firma y Sello Director Centro Educativo Público

