

SITUACIÓN DEFICIENCIAS DETERMINADAS

PREVIO

DURANTE

POSTERIOR

DEPARTAMENTO:	Petén	MUNICIPIO:	Poptún
NOMBRE DEL ESTABLECIMIENTO:	EORM, Caserío Regional, Aldea Machaquilá	DIRECCIÓN DEL ESTABLECIMIENTO:	17-12-0071-43
CÓDIGO DEL ESTABLECIMIENTO:	17-12-0071-43	FECHA:	06/03/2024



Foto 1: cubierta de lámina



Foto 2: Estructura de techo



Foto 3: Mantenimiento a puerta de metal

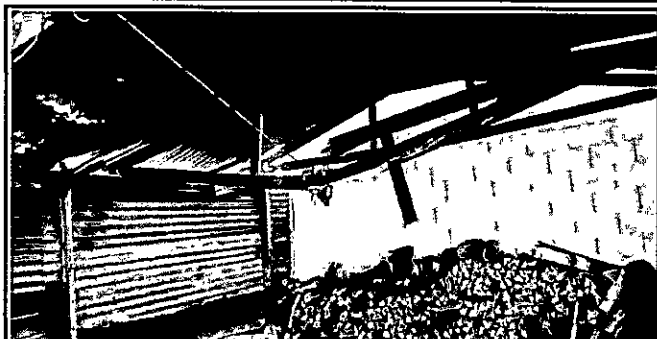

Foto 4: Pintura en muros interior y exterior



Foto 5:

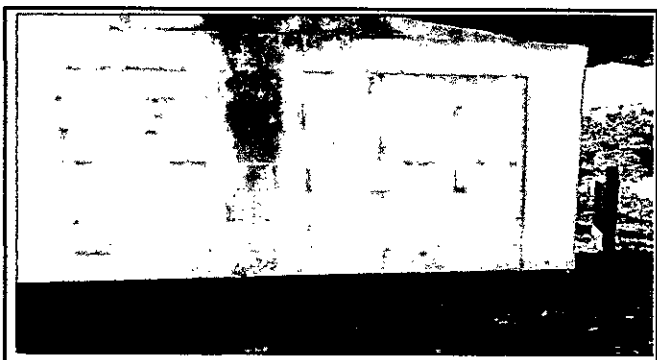

Foto 6:

Observación: Si es necesario se pueden agregar hojas adicionales y actualizar el número de hojas

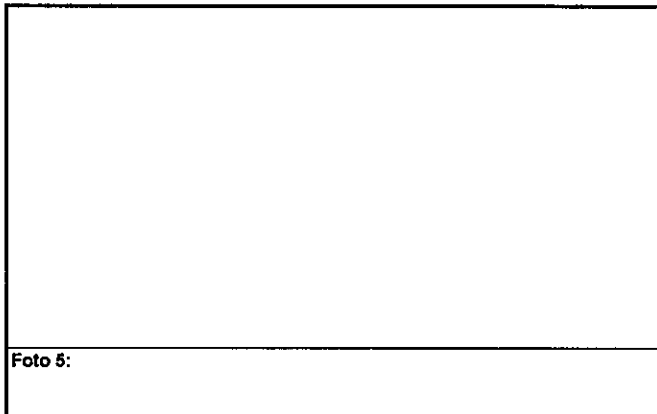
Sulraali Palacios pineda
Firma y sello del Presidente de la OPF

Firma y Sello Director Centro Educativo Público
Firma y Sello Director Centro Educativo Público

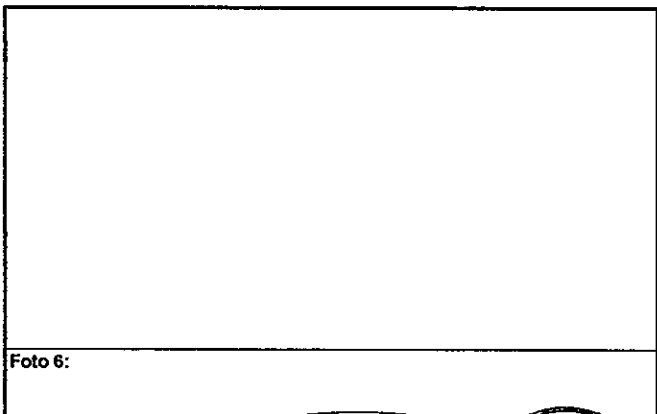