

SITUACIÓN DEFICIENCIAS DETERMINADAS PREVIO DURANTE POSTERIOR

DEPARTAMENTO:	Petén	MUNICIPIO:	Poptún
NOMBRE DEL ESTABLECIMIENTO:	Escuela Oficial Rural Mixta	DIRECCIÓN DEL ESTABLECIMIENTO:	Caserío La Bendición
CÓDIGO DEL ESTABLECIMIENTO:	17-12-0069-43	FECHA:	11/11/2024



Foto1: Sustitución de piso de torta de concreto



Foto 2: Sustitución de piso de torta de concreto

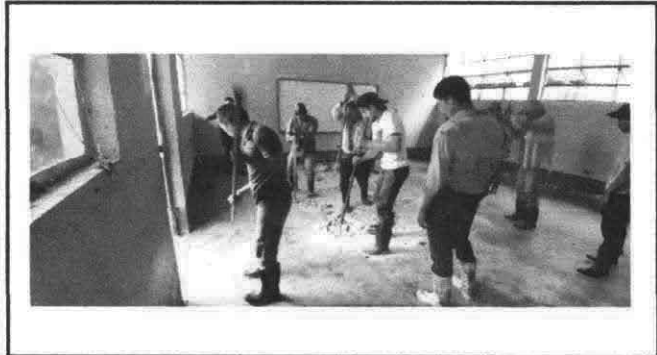

Foto 3: Repello en muro

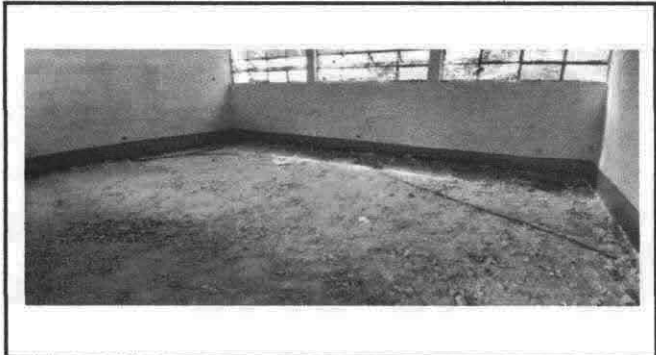

Foto 4: Repello en muro



Foto 5: Sustitución de inodoro

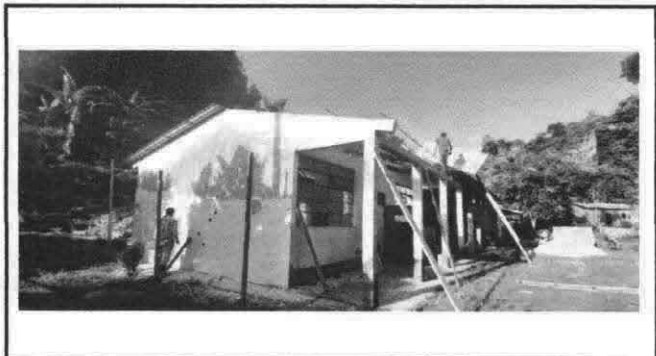

Foto 6: Sustitución de inodoro

Observación: Si es necesario se pueden agregar hojas adicionales y actualizar el número de hojas.

<p><i>Lorenzo Cadalco</i> Firma y sello del Presidente de la OPF</p>	<p><i>[Signature]</i> Firma y Sello Director Centro Educativo Público</p>
--	---

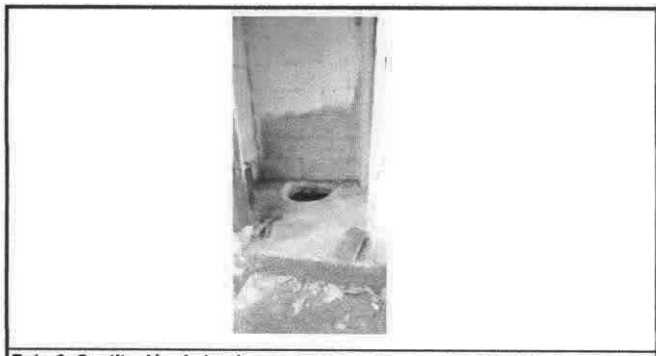

SITUACIÓN DEFICIENCIAS DETERMINADAS PREVIOR DURANTE POSTERIOR

DEPARTAMENTO:	Petén	MUNICIPIO:	Poptún
NOMBRE DEL ESTABLECIMIENTO:	Escuela Oficial Rural Mixta	DIRECCIÓN DEL ESTABLECIMIENTO:	Caserío La Bendición
CÓDIGO DEL ESTABLECIMIENTO:	17-12-0096-43	FECHA:	11/11/2024



Foto 1: Instalación de lámina troquelada Aluzinc



Foto 2: Sustitución de capote de lámina para lámina troquelada



Foto 3: Instalación de estructura portante de metal



Foto 4: Instalación de estructura portante de metal



Foto 5: Sustitución de balcones de metal



Foto 6: Sustitución de balcones de metal

Observación: Si es necesario se pueden agregar hojas adicionales y actualizar el número de hojas.

<p>Lorenzo cao/col</p> <p>Firma y sello del Presidente de la OPF</p>	<p><i>[Firma]</i></p> <p>Firma y Sello Director Centro Educativo Público</p>
--	--



SITUACIÓN DEFICIENCIAS DETERMINADAS PREVIO DURANTE POSTERIOR

DEPARTAMENTO:	Petén	MUNICIPIO:	Poptún
NOMBRE DEL ESTABLECIMIENTO:	Escuela Oficial Rural Mixta	DIRECCIÓN DEL ESTABLECIMIENTO:	Caserío La Bendición
CÓDIGO DEL ESTABLECIMIENTO:	17-12-0069-43	FECHA:	11/11/2024



Foto1: Sustitución de balcones de metal



Foto 2: Sustitución de balcones de metal



Foto 3:



Foto 4:

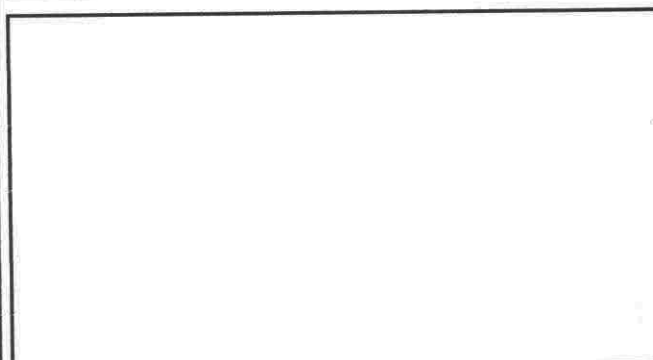

Foto 5:

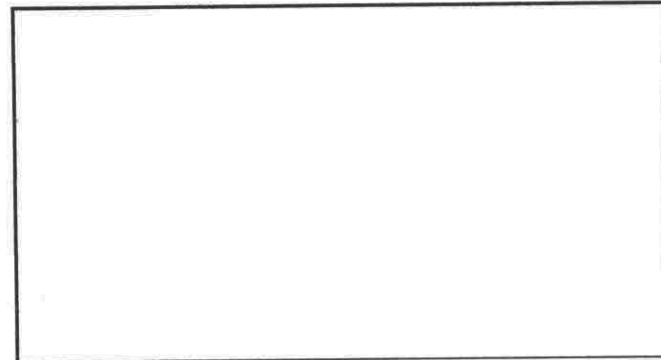

Foto 6:

Observación: Si es necesario se pueden agregar hojas adicionales y actualizar el número de hojas.

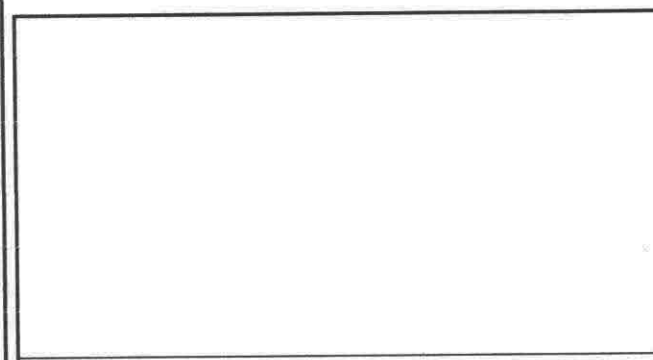
Lorenzo coal cor

Firma y sello del Presidente de la ORF

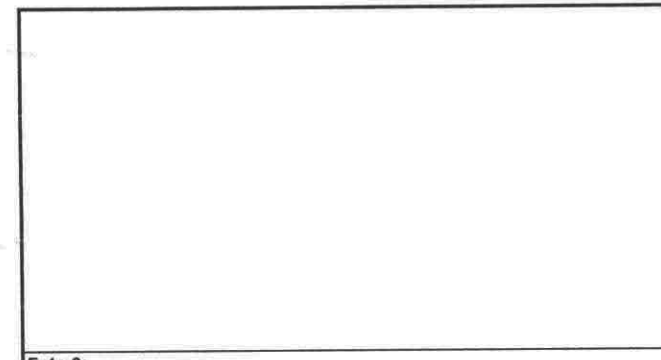
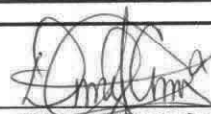
Firma y Sello Director Centro Educativo Público

