

SITUACIÓN DEFICIENCIAS DETERMINADAS

PREVIO

DURANTE

POSTERIOR

DEPARTAMENTO:	Petén	MUNICIPIO:	Poptún
NOMBRE DEL ESTABLECIMIENTO:	E.O.R.M	DIRECCIÓN DEL ESTABLECIMIENTO:	Caserío El Pato
CÓDIGO DEL ESTABLECIMIENTO:	17-12-0066-43	FECHA:	15/09/2024



Foto1: Sustrucción de lamina



Foto 2: Sustrucción de estructura de soporte de madera por metal



Foto 3: Sustrucción de ventanas de madera por metal



Foto 4: Fabricación e instalación de Balcones de hierro en ventana



Foto 5: Sustrucción de puertas

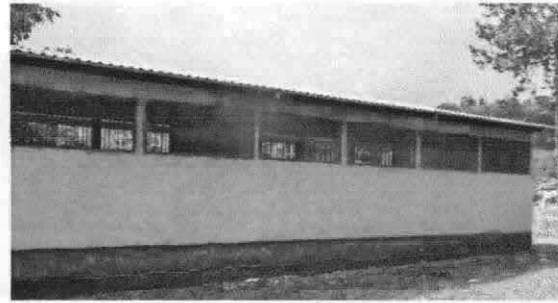

Foto 6: Pintura en muros exteriores e interiores

Observación: Si es necesario se pueden agregar hojas adicionales y actualizar el número de hojas.

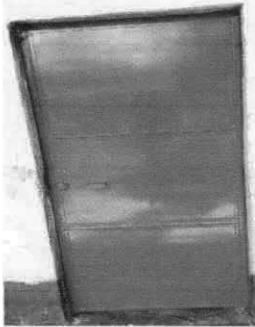
Melecio Solas Alvarez

Firma y sello del Presidente de la OPF



[Handwritten Signature]

Firma y Sello Director Centro Educativo Público

