



**REGISTRO FOTOGRÁFICO
PROGRAMA DE MANTENIMIENTO DE EDIFICIOS ESCOLARES PÚBLICOS**

Ministerio de Educación
GUATEMALA

SITUACIÓN DEFICIENCIAS DETERMINADAS

PREVIO

DURANTE

POSTERIOR

DEPARTAMENTO:	Petén	MUNICIPIO:	Poptún
NOMBRE DEL ESTABLECIMIENTO:	Escuela Oficial Rural Mixta	DIRECCIÓN DEL ESTABLECIMIENTO:	Parcelamiento el Mirador la Machaca III
CÓDIGO DEL ESTABLECIMIENTO:	17-12-0053-43	FECHA:	4/11/2024



Sustitución de balcones de metal



Pintura en muros exteriores e interiores

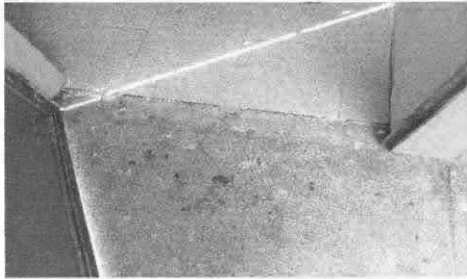

Sustitución de piso de torta de concreto



Sustitución de chapas



Mantenimiento a estructuras (lijado, cambio de tubo, cepillado, sujeciones, aplicación de pintura)



Fabricación e instalación de puertas de metal en módulos

Observación: Si es necesario se pueden agregar hojas adicionales y actualizar el número de hojas.

Firma y sello del Presidente de la OPE



Firma y Sello Director Centro Educativo Público





Ministerio de Educación
GUATEMALA

REGISTRO FOTOGRÁFICO PROGRAMA DE MANTENIMIENTO DE EDIFICIOS ESCOLARES PÚBLICOS

PRA-FOR-123
Versión 1

SITUACIÓN DEFICIENCIAS DETERMINADAS

PREVIO

DURANTE

X

POSTERIOR

DEPARTAMENTO:	Petén	MUNICIPIO:	Poptún
NOMBRE DEL ESTABLECIMIENTO:	Escuela Oficial Rural Mixta	DIRECCIÓN DEL ESTABLECIMIENTO:	Parcelamiento el Mirador la Machaca III
CÓDIGO DEL ESTABLECIMIENTO:	17-12-0053-43	FECHA:	4/11/2024



Instalación de unidades de Luz



Instalación de ventana



Reparación de torta de concreto

Observación: Si es necesario se pueden agregar hojas adicionales y actualizar el número de hojas.

Firma y sello del Presidente de la OPF



Firma y Sello Director Centro Educativo Público

