



Ministerio de Educación
Guatemala

SITUACIÓN DEFICIENCIAS DETERMINADAS

REGISTRO FOTOGRÁFICO
PROGRAMA DE MANTENIMIENTO DE EDIFICIOS ESCOLARES PÚBLICOS

PRA-FOR-123
Versión 1

PREVIO

DURANTE

POSTERIOR

DEPARTAMENTO:	PETEN	MUNICIPIO:	POPTUN
NOMBRE DEL ESTABLECIMIENTO:	EORM	DIRECCIÓN DEL ESTABLECIMIENTO:	BARRIO LAS TRES CRUCES DE LA ZONA 2
CÓDIGO DEL ESTABLECIMIENTO:	17-12-0043-43	FECHA:	9/4/2024



Foto1: SUSTITUCION DE LAMINA POR LAMINA TROQUELADA



Foto 2: MANTENIMIENTO DE ESTRUCTURA PORTANTE DE MADERA POR METAL

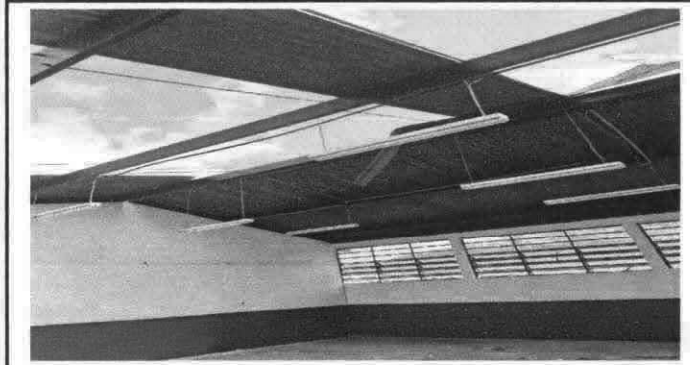

Foto 3: SUSTITUCION DE VIDRIOS



Foto 4: SUSTITUCION DE DEPOSITO DE AGUA DE 1700 lts.



Foto 5: REPARACION DE FOCOS AHORRADORES



Foto 6: INSTALACION DE UNIDADES DE LUZ Y UNIDADES DE FUERZA

Observación: Si es necesario se pueden agregar hojas adicionales y actualizar el número de hojas.

Firma y sello del Presidente de la OPE



Firma y Sello Director Centro Educativo Público

