

SITUACIÓN DEFICIENCIAS DETERMINADAS PREVIO DURANTE POSTERIOR

DEPARTAMENTO:	PETÉN	MUNICIPIO:	POPTÚN
NOMBRE DEL ESTABLECIMIENTO:	ESCUELA OFICIAL RURAL MIXTA	DIRECCIÓN DEL ESTABLECIMIENTO:	CASERÍO LA CEIBA
CÓDIGO DEL ESTABLECIMIENTO:	17-12-0037-43	FECHA:	5/09/2024



Foto1: Sustitución de lamina por lamina troquelada alucin C26.



Foto 2: Sustitución de capote de lámina para lámina troquelada.

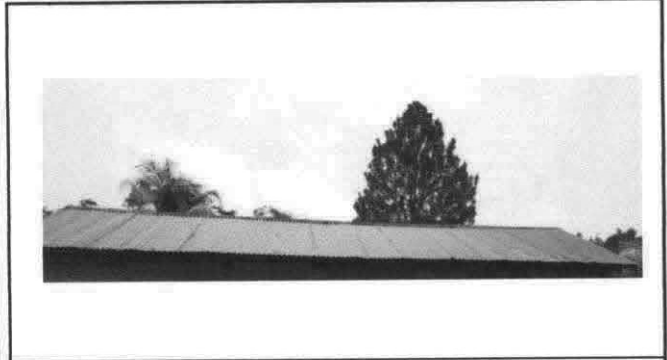

Foto 3: Sustitución de estructura de soporte de madera por metal.

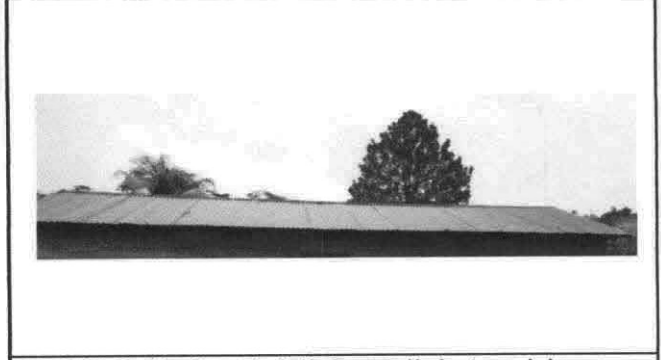

Foto 4: Mantenimiento a estructura (lijado, cambio de tubo, cepillado, sujeciones, aplicación de pintura).

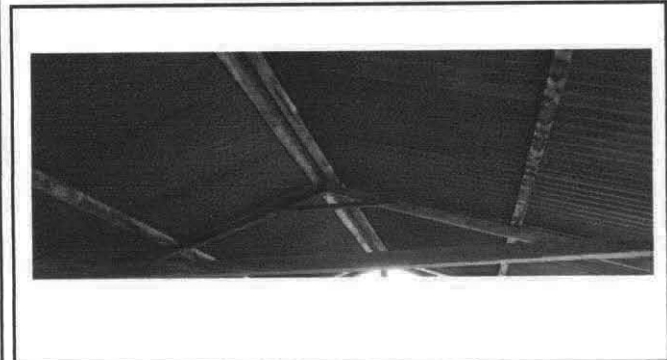

Foto 5: Sustitución de puerta.



Foto 6: Sustitución de puerta en servicios sanitarios.

Observación: Si es necesario se pueden agregar hojas adicionales y actualizar el número de hojas.

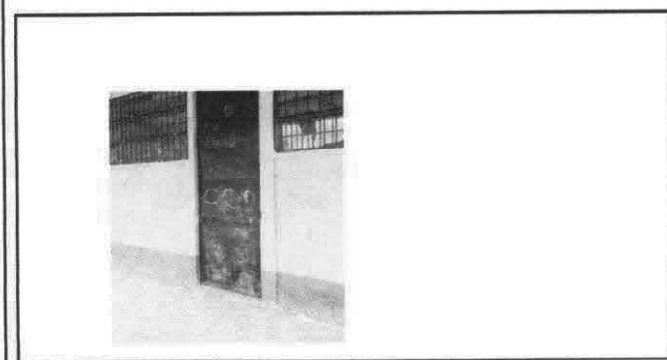
Israel Xol
Firma y sello del Presidente de la OPR

Firma y Sello Director Centro Educativo Público

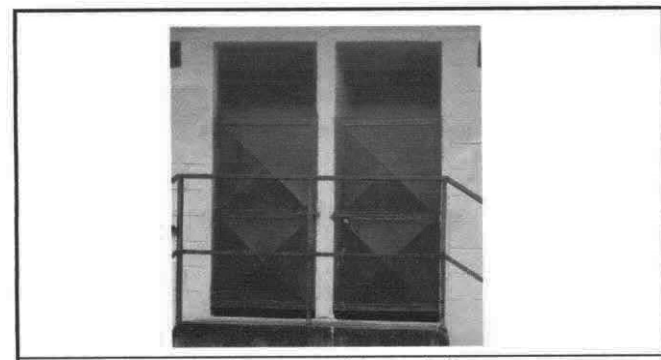

SITUACIÓN DEFICIENCIAS DETERMINADAS

PREVIO

DURANTE

POSTERIOR

DEPARTAMENTO:	PETÉN	MUNICIPIO:	POPTÚN
NOMBRE DEL ESTABLECIMIENTO:	ESCUELA OFICAL RURAL MIXTA	DIRECCIÓN DEL ESTABLECIMIENTO:	CASERÍO LA CEIBA
CÓDIGO DEL ESTABLECIMIENTO:	17-12-0037-43	FECHA:	5/09/2024



Foto 7: Reparación de piso de torta de concreto.



Foto 8: Pintura en muros exteriores e interiores.

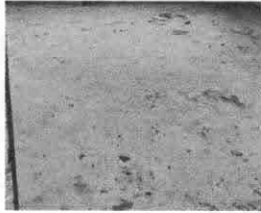

Foto 9: Sustitución de inodoro.



Foto 10: sustitución de pila de cemento de dos lavaderos.

Foto 11:

Foto 12:

Observación: Si es necesario se pueden agregar hojas adicionales y actualizar el número de hojas.

Israel Xol
Firma y sello del Presidente de la OPE



Firma y Sello Director Centro Educativo Público

