

SITUACIÓN DEFICIENCIAS DETERMINADAS

PREVIO

DURANTE

POSTERIOR

DEPARTAMENTO:	Petén	MUNICIPIO:	Poptún
NOMBRE DEL ESTABLECIMIENTO:	EORM Caserío San José La Machaca III	DIRECCIÓN DEL ESTABLECIMIENTO:	Caserío San José La Machaca III
CÓDIGO DEL ESTABLECIMIENTO:	17-12-0035-43	FECHA:	05/09/2024

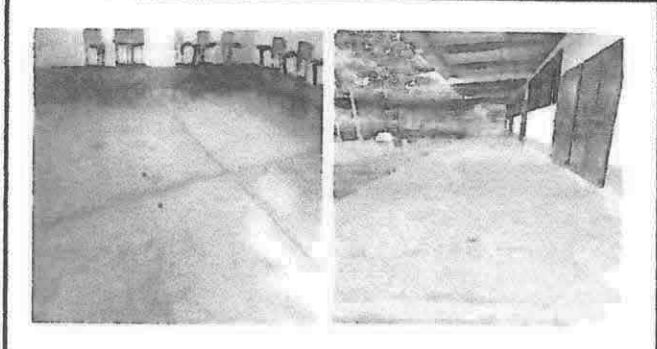

sustitución de piso de cemento líquido

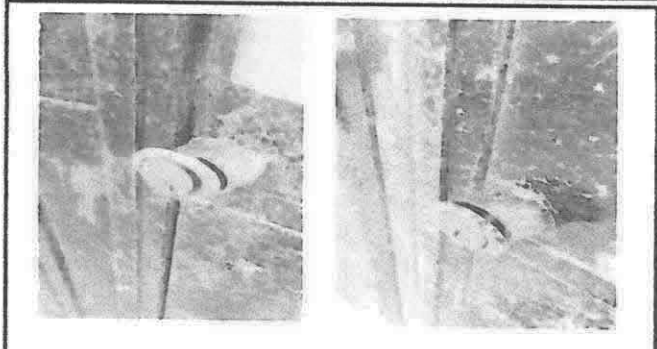

sustitución de chapas

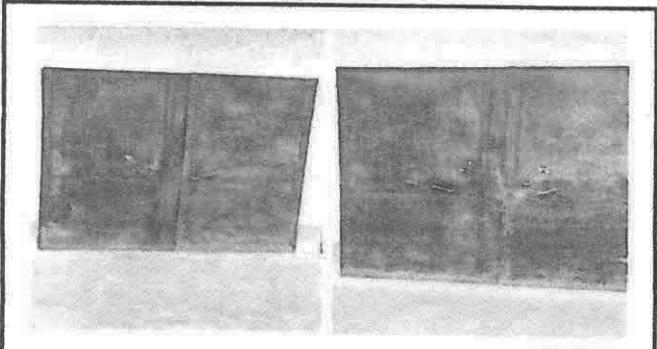

mantenimiento a estructura (lijado, cepillado, sujeciones, aplicación de pintura)

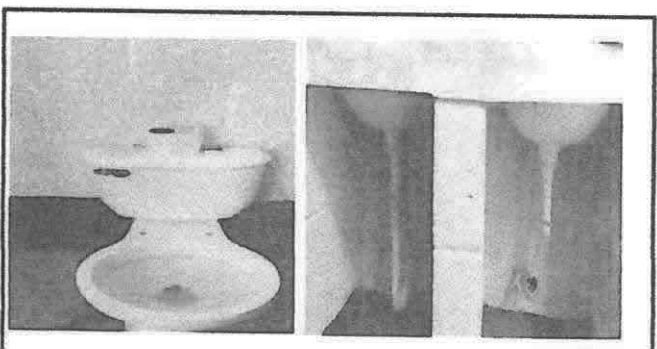

sustitución de accesorios inodoro, sustitución de mezcladora lavamanos

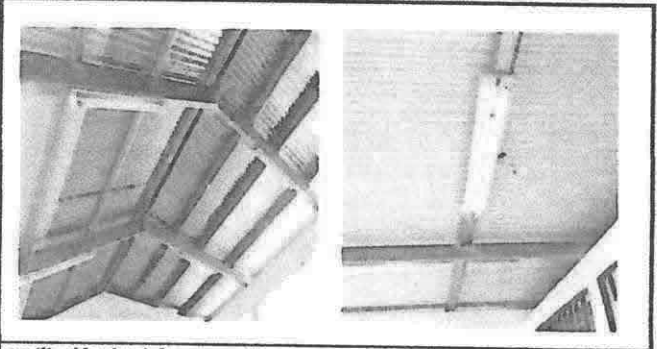

sustitución de plafoneras y lámparas

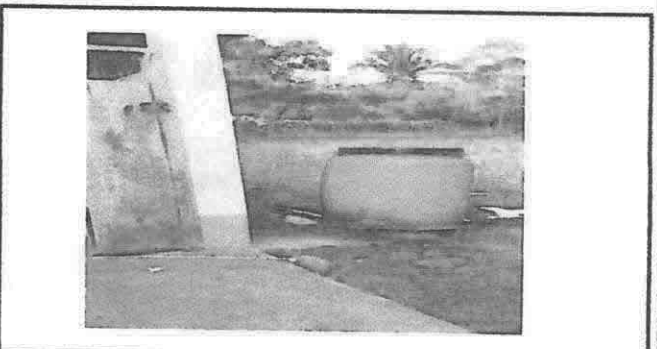

sustitución de depósito de agua

Observación: Si es necesario se pueden agregar hojas adicionales y actualizar el número de hojas.

Antonia Choc Choc
Firma y sello del Presidente de la OPF



[Signature]
Firma y Sello Director Centro Educativo Público

