



**REGISTRO FOTOGRÁFICO  
PROGRAMA DE MANTENIMIENTO DE EDIFICIOS ESCOLARES PÚBLICOS**

PRA-FOR-12  
Versión

Ministerio de Educación  
Guatemala

SITUACIÓN DEFICIENCIAS DETERMINADAS

PREVIO

DURANTE

POSTERIOR

|                             |               |                                |                      |
|-----------------------------|---------------|--------------------------------|----------------------|
| DEPARTAMENTO:               | Petén         | MUNICIPIO:                     | Poptún               |
| NOMBRE DEL ESTABLECIMIENTO: | EORM          | DIRECCIÓN DEL ESTABLECIMIENTO: | Caserío Jabalí Bravo |
| CÓDIGO DEL ESTABLECIMIENTO: | 17-12-0032-43 | FECHA:                         | 5/09/2024            |

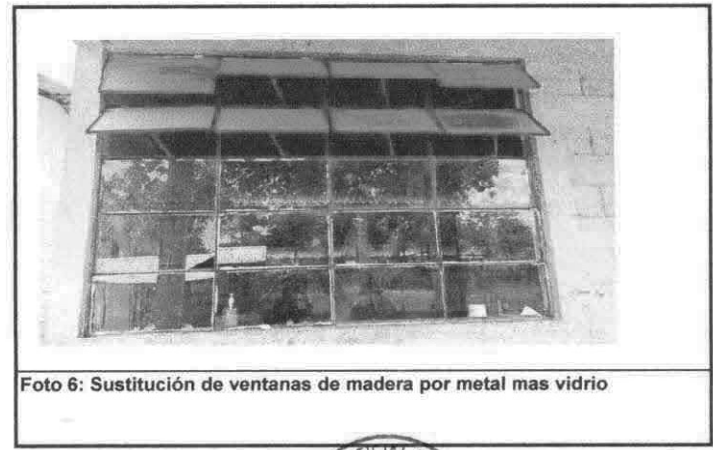
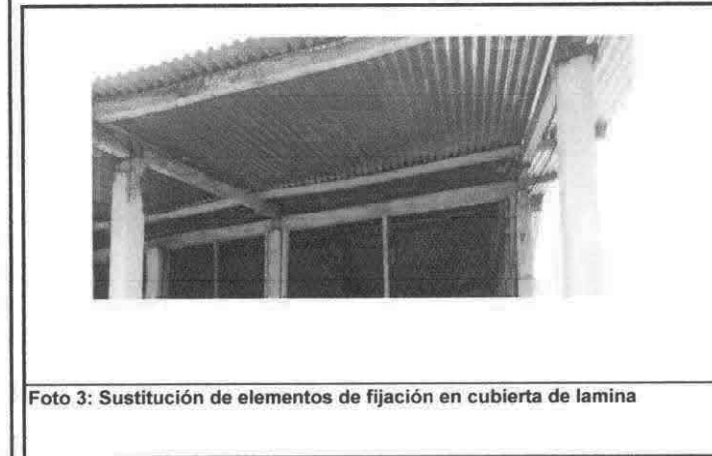
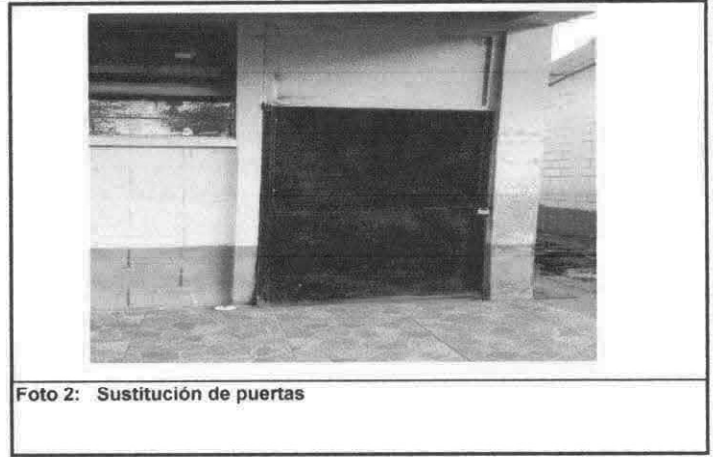

Observación: Si es necesario se pueden agregar hojas adicionales y actualizar el número de hojas.

Noe Xux Batzo  
Firma y sello del Presidente de la OPF



[Firma]  
Firma y Sello Director Centro Educativo Público

