



**REGISTRO FOTOGRÁFICO  
PROGRAMA DE MANTENIMIENTO DE EDIFICIOS ESCOLARES PÚBLICOS**

PRA-FOR-123  
Versión 1

SITUACIÓN DEFICIENCIAS DETERMINADAS      PREVIO       DURANTE       POSTERIOR

DEPARTAMENTO:	Petén	MUNICIPIO:	Poptún
NOMBRE DEL ESTABLECIMIENTO:	ESCUELA OFICIAL RURAL MIXTA	DIRECCIÓN DEL ESTABLECIMIENTO:	Barrio La Libertad, Poptún Petén
CÓDIGO DEL ESTABLECIMIENTO:	17-12-0030-43	FECHA:	14/06/2024

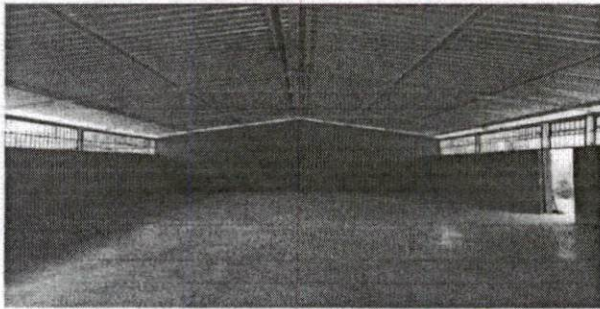

reparacion de paredes

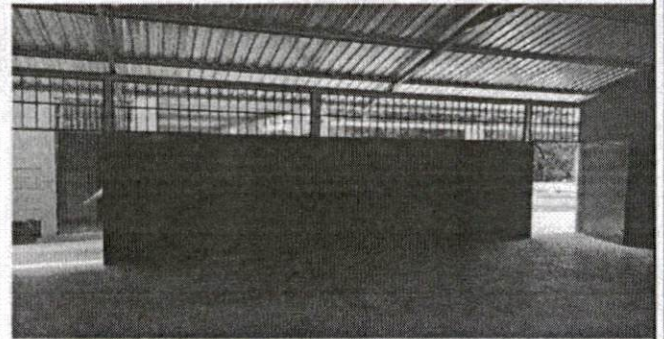

reparacion de ventanas por balcones

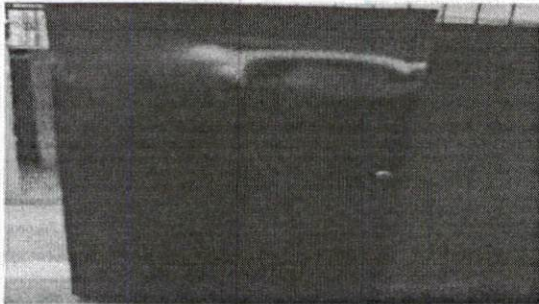

remozamiento de puertas



remozamiento vigas y costaneras

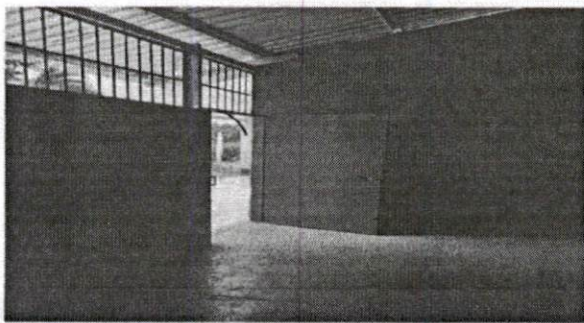

pintura de aulas, puertas y balcones

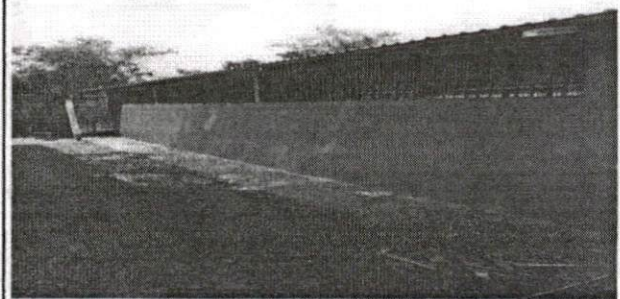

partes posterior de las aulas remozadas

Observación: Si es necesario se pueden agregar hojas adicionales y actualizar el número de hojas.

*[Handwritten Signature]*  
Firma y sello del Presidente de la DPE



*[Handwritten Signature]*  
Firma y Sello Director Centro Educativo Público

