



Ministerio de Educación
GUATEMALA

REGISTRO FOTOGRÁFICO PROGRAMA DE MANTENIMIENTO DE EDIFICIOS ESCOLARES PÚBLICOS

PRA-FOR-123
Versión 1

SITUACIÓN DEFICIENCIAS DETERMINADAS: PREVIO DURANTE POSTERIOR

DEPARTAMENTO:	Petén	MUNICIPIO:	Poptún
NOMBRE DEL ESTABLECIMIENTO:	ESCUELA OFICIAL RURAL MIXTA	DIRECCIÓN DEL ESTABLECIMIENTO:	Barrio La Libertad, Poptún Petén
CÓDIGO DEL ESTABLECIMIENTO:	17-12-0030-43	FECHA:	3/03/2024

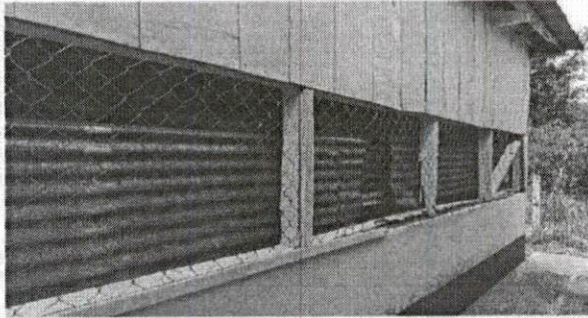

deterioro de aulas

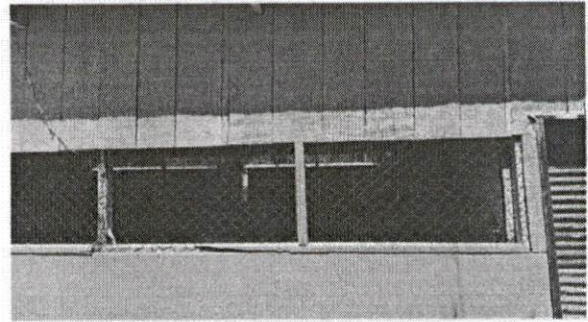

aulas y vigas con inminente peligro

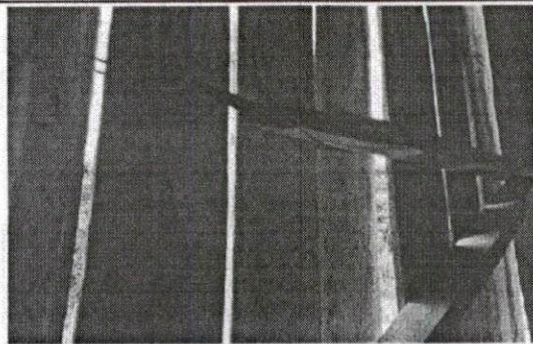

vigas apolilladas



malla deteriorada

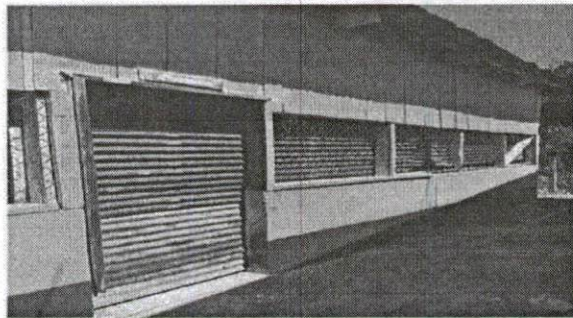

puertas y ventanas en deterioro

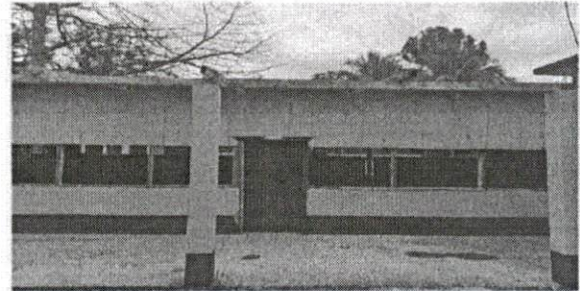

fachada de aulas a remozar

Observación: Si es necesario se pueden agregar hojas adicionales y actualizar el número de hojas.

[Signature]
Firma y sello del Presidente de la OPF

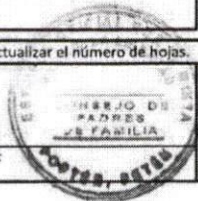

[Signature]
Firma y Sello Director Centro Educativo Público

