

SITUACIÓN DEFICIENCIAS DETERMINADAS PREVIAMENTE DURANTE POSTERIOR

DEPARTAMENTO:	Petén	MUNICIPIO:	Poptún
NOMBRE DEL ESTABLECIMIENTO:	EORM	DIRECCIÓN DEL ESTABLECIMIENTO:	Barrio Las Joyas
CÓDIGO DEL ESTABLECIMIENTO:	17-12-0029-43	FECHA:	13/11/2024



Foto1: Cambio de lámina y estructura dañadas



Foto 2: Cambio de lámina y estructura dañadas



Foto 3: Terraza con impermeabilizante

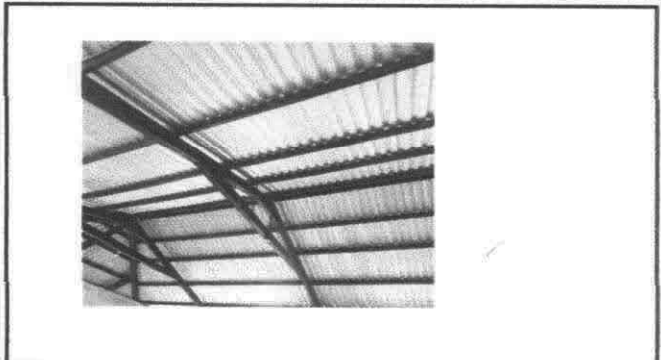

Foto 4: Parte de adentro del salón de clases, donde se aplicó impermeabilizante



Foto 5: Sustitución de piso

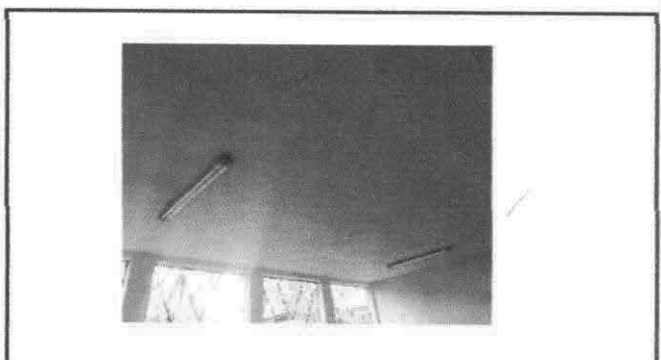

Foto 6: Sustitución de piso

Observación: Si es necesario se pueden agregar hojas adicionales y actualizar el número de hojas.

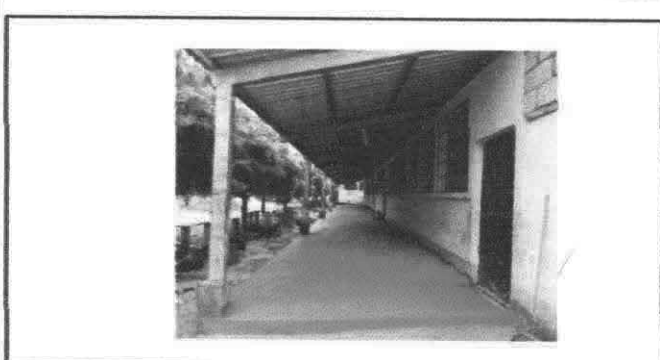
Firma y sello del Presidente de la OPF

Firma y Sello Director Centro Educativo Público



**REGISTRO FOTOGRÁFICO
PROGRAMA DE MANTENIMIENTO DE EDIFICIOS ESCOLARES PÚBLICOS**

SITUACIÓN DEFICIENCIAS DETERMINADAS PREVIO DURANTE POSTERIOR

DEPARTAMENTO:	Petén	MUNICIPIO:	Poptún
NOMBRE DEL ESTABLECIMIENTO:	EORM	DIRECCIÓN DEL ESTABLECIMIENTO:	Barrio Las Joyas
CÓDIGO DEL ESTABLECIMIENTO:	17-12-0029-43	FECHA:	13/11/2024



Foto 1: Cambio de Chapas y mantenimiento a estructura



Foto 2: Pintado de muros exteriores e interiores



Foto 3: Pintado de muros exteriores e interiores

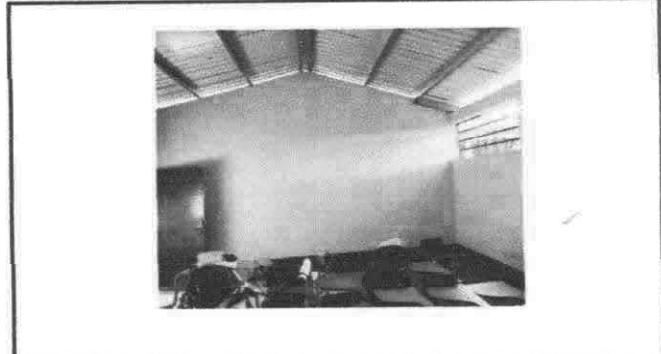

Foto 4:

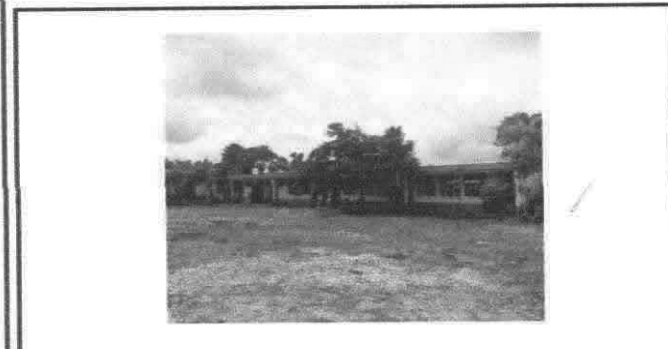

Foto 5:

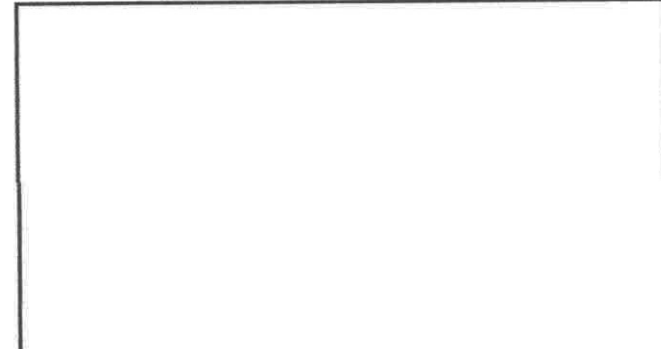

Foto 6:

Observación: Si es necesario se pueden agregar hojas adicionales y actualizar el número de hojas.

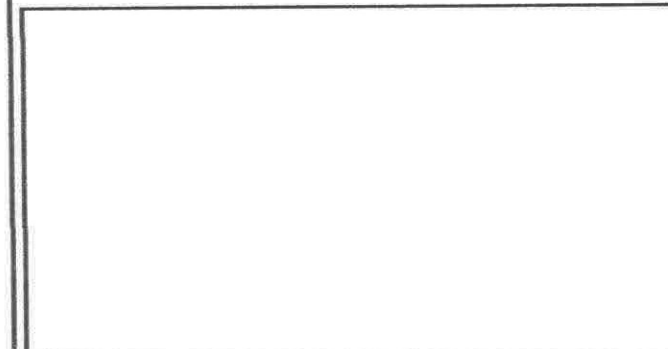
[Handwritten Signature]
Firma y Sello del Presidente de la OPF

[Handwritten Signature]
Firma y Sello Director Centro Educativo Público
DIRECCIÓN DE LAS JOYAS, Poptún, PETÉN

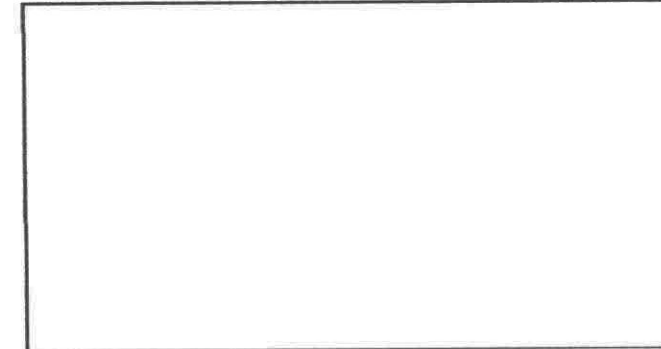