

SITUACIÓN DEFICIENCIAS DETERMINADAS      PREVIO       DURANTE       POSTERIOR

DEPARTAMENTO:	PETÉN	MUNICIPIO:	POPTÚN
NOMBRE DEL ESTABLECIMIENTO:	E.O.R.M. CASERÍO SANTA CRUZ	DIRECCIÓN DEL ESTABLECIMIENTO:	CASERÍO SANTA CRUZ
CÓDIGO DEL ESTABLECIMIENTO:	17-12-0024-43	FECHA:	4/09/2024

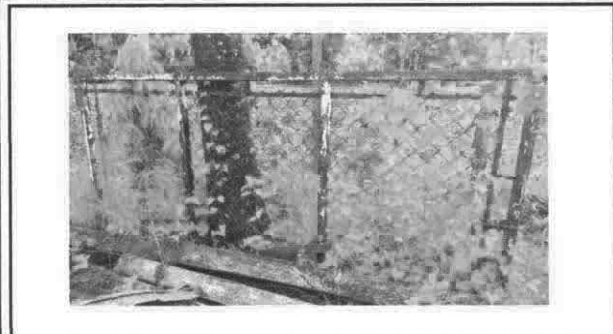

**Foto 1: Sustrucción de portón de metal**



**Foto 2: Repello en muro**



**Foto 3: Sustrucción de balcones de Metal**

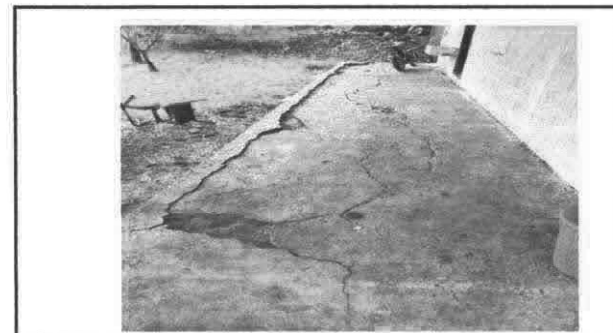

**Foto 4: Reparación de piso de torta de concreto**



**Foto 5: Pintura en muros exteriores e interiores**

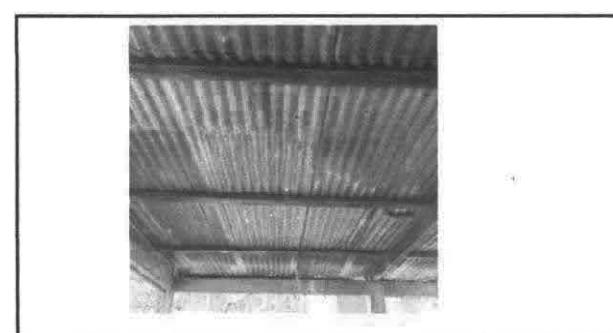

**Foto 6: Sustrucción de láminas, por lámina troquelada aluzinc clibre 26**

**Observación:** Si es necesario se pueden agregar hojas adicionales y actualizar el número de hojas.

<p><i>Jabier Choc Ochoa</i>                  Jabier Choc Ochoa                  Firma y sello del Presidente de la OPF</p>	<p><i>Ana Beatriz Carrera Alvarado</i>                  Ana Beatriz Carrera Alvarado                  Firma y Sello Director Centro Educativo Público</p>
--	---



SITUACIÓN DEFICIENCIAS DETERMINADAS      PREVIAMENTE       DURANTE       POSTERIOR

DEPARTAMENTO:	PETÉN	MUNICIPIO:	POPTÚN
NOMBRE DEL ESTABLECIMIENTO:	E.O.R.M. CASERÍO SANTA CRUZ	DIRECCIÓN DEL ESTABLECIMIENTO:	CASERÍO SANTA CRUZ, POPTÚN PETÉN
CÓDIGO DEL ESTABLECIMIENTO:	17-12-0024-43	FECHA:	4/09/2024



Foto 7: Estructura de techo



Foto 8: Sustitución de canal de pvc

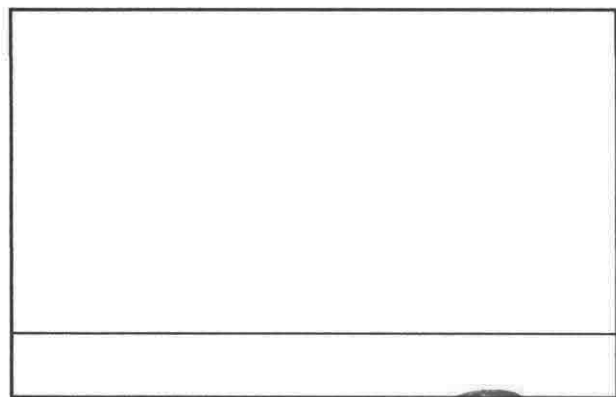
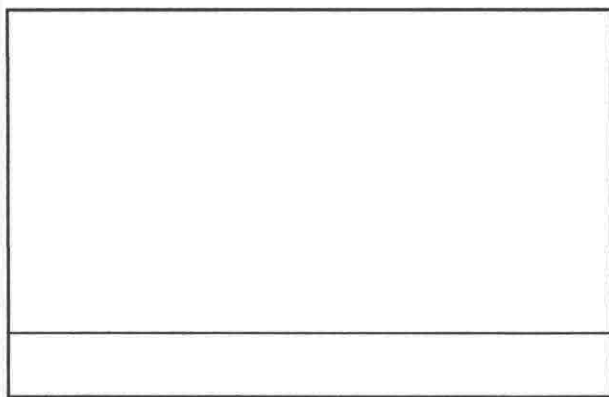
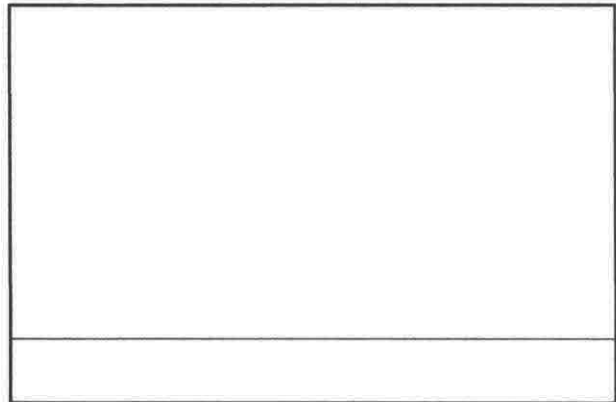
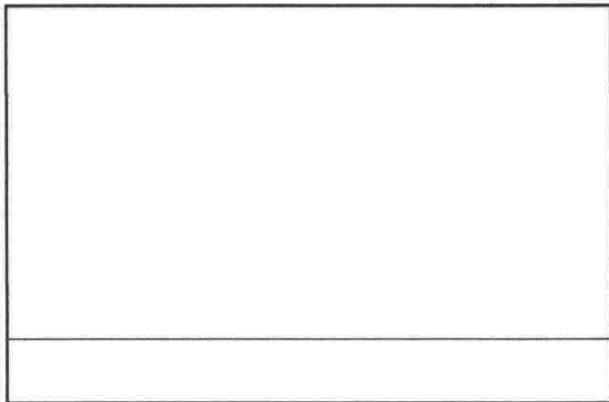

Observación: Si es necesario se pueden agregar hojas adicionales y actualizar el número de hojas.

*Jabier Choc Ochoa*  
Jabier Choc Ochoa  
Firma y sello del Presidente de la ORE FAMILIA



*Ana Beatriz Carrera Alvarado*  
Ana Beatriz Carrera Alvarado  
Firma y Sello Director Centro Educativo Público

