

SITUACIÓN DEFICIENCIAS DETERMINADAS

PREVIO

DURANTE

POSTERIOR

DEPARTAMENTO:	Petén	MUNICIPIO:	Poptún
NOMBRE DEL ESTABLECIMIENTO:	Escuela Oficial Rural Mixta	DIRECCIÓN DEL ESTABLECIMIENTO:	Caserío el Mameyal, Poptún, Petén
CÓDIGO DEL ESTABLECIMIENTO:	17-12-0021-43	FECHA:	5/03/2024



Foto 1: PARED EXTERNO DEL ESTABLECIMIENTO



Foto 2: COCINA

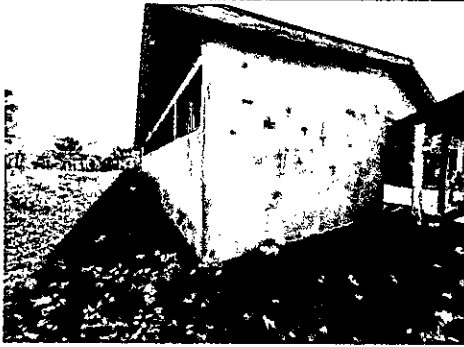

Foto 3: PUERTAS SERVICIO SANITARIO



Foto 4: AREA PERIMETRAL

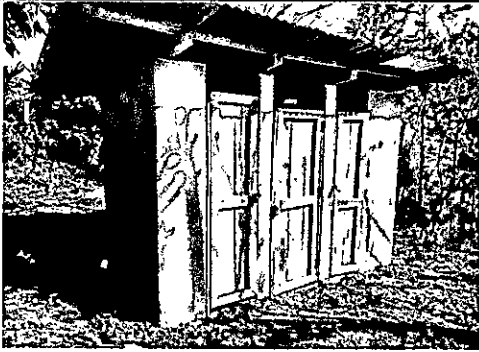

Foto 5: PUERTAS



Foto 6: BALCONES MUY ABIERTOS

Observación: Si es necesario se pueden agregar hojas adicionales y actualizar el número de hojas.

Esteban Goc

Firma y sello del Presidente de la ORF

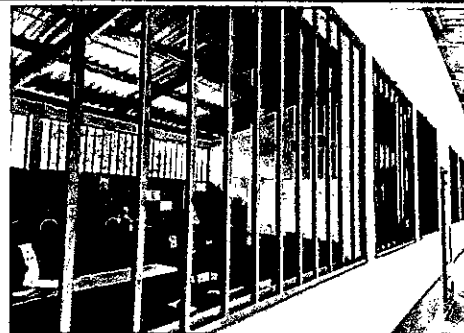
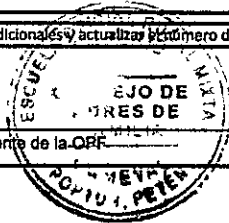

[Handwritten Signature]

Firma y Sello Director Centro Educativo Público

