

SITUACIÓN DEFICIENCIAS DETERMINADAS

PREVIO

DURANTE

POSTERIOR

DEPARTAMENTO:	PETEN	MUNICIPIO:	POPTUN
NOMBRE DEL ESTABLECIMIENTO:	EODP	DIRECCIÓN DEL ESTABLECIMIENTO:	CASERIO EL ESPOLON
CÓDIGO DEL ESTABLECIMIENTO:	17-12-0015-42	FECHA:	04/09/2024



Foto1: SUSTITUCION DE LAMINA POR LAMINA TROQUELADA ALUZINC CALIBRE 26 Y ELEMENTOS DE FIJACION



Foto 2: SUSTITUCION DE ESTRUCTURA DE SOPORTE DE MADERA POR METAL

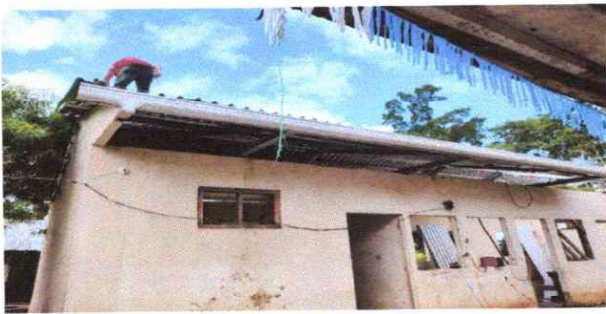

Foto 3: FABRICACION E INSTALACION DE PUERTA DE METAL EN MODULO



Foto 4: FABRICACION E INSTALACION DE PUERTAS DE METAL EN BAÑOS



Foto 5: FABRICACION E INSTALACION DE BALCONES DE METAL



Foto 6: SUSTITUCION DE LAMPARAS LED, PLAFONERAS

Observación: Si es necesario se pueden agregar hojas adicionales y actualizar el número de hojas.

Rosa Maribel Pérez Morataya

Firma y sello del Presidente de la OPF



Firma y Sello Director Centro Educativo Público



SITUACIÓN DEFICIENCIAS DETERMINADAS PREVIO DURANTE POSTERIOR

DEPARTAMENTO:	PETEN	MUNICIPIO:	POPTUN
NOMBRE DEL ESTABLECIMIENTO:	EODP	DIRECCIÓN DEL ESTABLECIMIENTO:	CASERIO EL ESPOLON
CÓDIGO DEL ESTABLECIMIENTO:	17-12-0015-42	FECHA:	04/09/2024



Foto7: TOMA CORRIENTES DONLES



Foto 8: SUSTITUCION DE FLIPON



Foto 9: REPARACION DE CABLEADO ELECTRICO+ ACCESORIOS

Observación: Si es necesario se pueden agregar hojas adicionales y actualizar el número de hojas.

Rosa Maribel Pérez Moratayo

Firma y sello del Presidente de la OPF



[Handwritten Signature]

Firma y Sello Director Centro Educativo Público

