



**REGISTRO FOTOGRÁFICO
PROGRAMA DE MANTENIMIENTO DE EDIFICIOS ESCOLARES PÚBLICOS**

Ministerio de Educación
GUATEMALA

SITUACIÓN DEFICIENCIAS DETERMINADAS

PREVIO

DURANTE

POSTERIOR

DEPARTAMENTO:	Petén	MUNICIPIO:	Poptún
NOMBRE DEL ESTABLECIMIENTO:	Escuel Oficial de Párvulos	DIRECCIÓN DEL ESTABLECIMIENTO:	Barrio Las Flores, Machaquilá, Poptún, Petén.
CÓDIGO DEL ESTABLECIMIENTO:	17-12-0011-43	FECHA:	15/11/2024



Foto1: Cambio de techo



Foto 2: Cambio de estructura de madera por metal



Foto 3: Reparación de muro perimetral



Foto 4: Reparación de tubo HG y malla galvanizada



Foto 5: Cambio de chapas



Foto 6: Pintura en muros exteriores e interiores.

Observación: Si es necesario se pueden agregar hojas adicionales y actualizar el número de hojas.

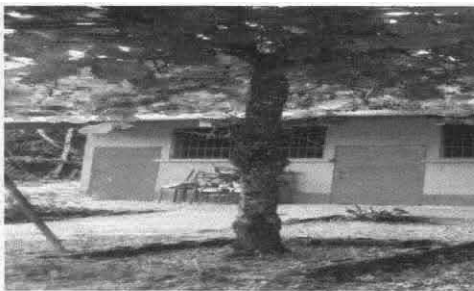
Firma y sello del Presidente de la OPE

Firma y Sello Director Centro Educativo Público