

SITUACIÓN DEFICIENCIAS DETERMINADAS      PREVIO       DURANTE       POSTERIOR

DEPARTAMENTO:	Petén	MUNICIPIO:	Poptún
NOMBRE DEL ESTABLECIMIENTO:	Escuel Oficial de Párvulos	DIRECCIÓN DEL ESTABLECIMIENTO:	Barrio Las Flores, Machaquilá, Poptún, Petén.
CÓDIGO DEL ESTABLECIMIENTO:	17-12-0011-42	FECHA:	5/09/2024

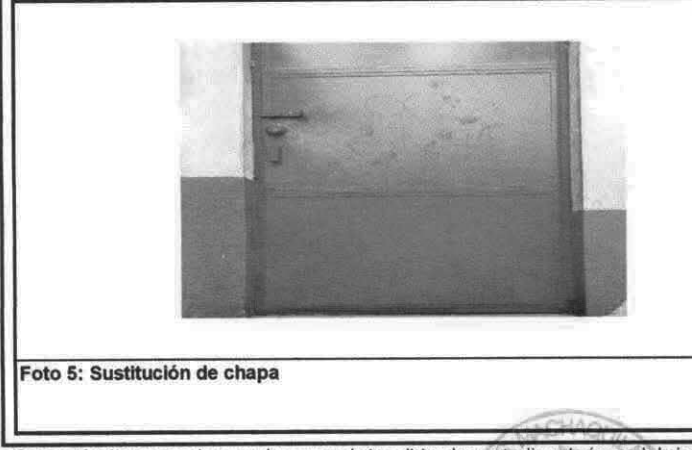
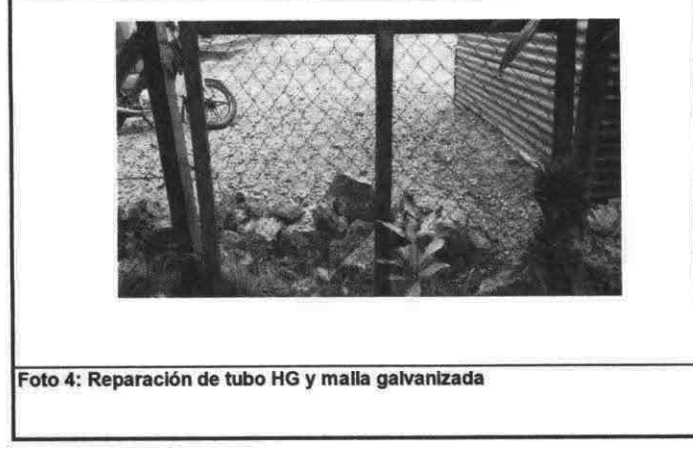
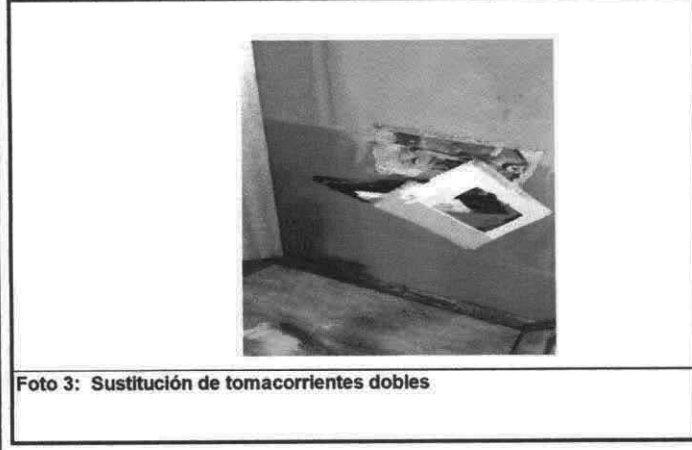
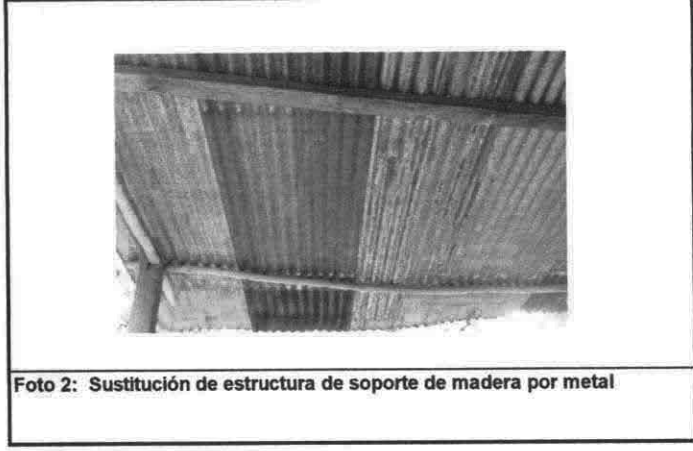

**Observación:** Si es necesario se pueden agregar hojas adicionales y actualizar el número de hojas.

*[Handwritten Signature]*  
Firma y sello del Presidente de la OPF

*[Handwritten Signature]*  
Firma y Sello Director Centro Educativo Público