

SITUACIÓN DEFICIENCIAS DETERMINADAS

PREVIO

DURANTE

POSTERIOR

DEPARTAMENTO:	PETEN	MUNICIPIO:	Melchor de Mencos
NOMBRE DEL ESTABLECIMIENTO:	EODP anexa a EORM	DIRECCIÓN DEL ESTABLECIMIENTO:	Aldea Cidabenneque
CÓDIGO DEL ESTABLECIMIENTO:	17-11-3219-42	FECHA:	10/09/2024



Foto 1: Sustitución de lámina, por lámina troquelada aluzinc calibre 26



Foto 2: Sustitución de capote de lámina para lámina troquelada

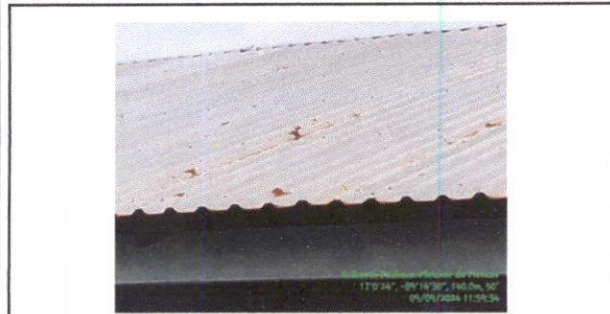

Foto 3: Mantenimiento a Puertas (Aljido cepillado, sujeciones, aplicación de pintura)



Foto 4: Pintura en muros exteriores e interiores

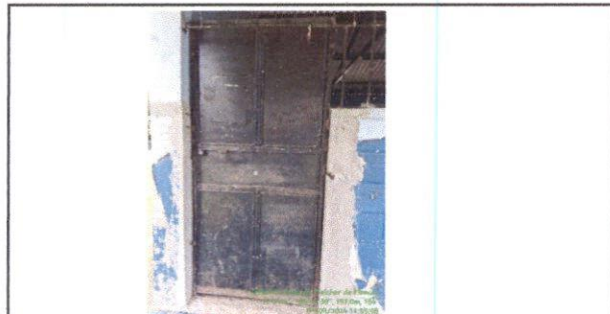

Foto 5: Sustitución de piso de cemento líquido



FOTO 6: Mantenimiento a balcones de metal

Observación: Si es necesario se pueden agregar hojas adicionales y actualizar el número de hojas.

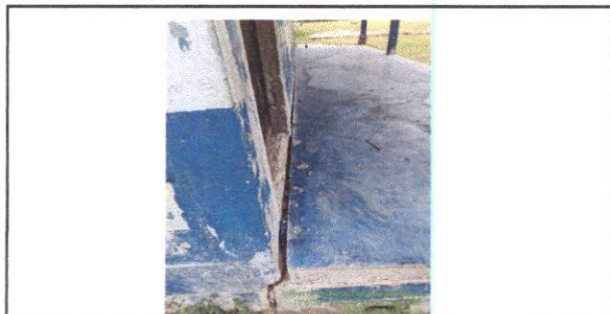
Rosa Maritza Morales Flores
Firma y sello del Presidente de la OPF

[Signature]
Firma y Sello Director Centro Educativo Público

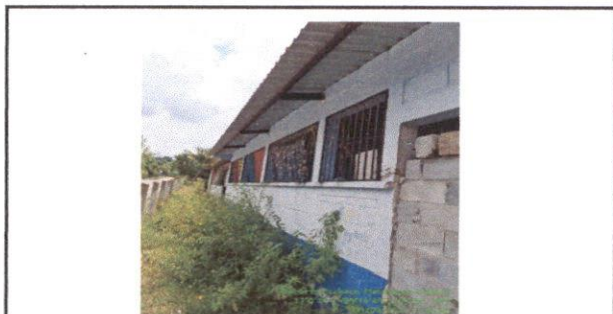

SITUACIÓN DEFICIENCIAS DETERMINADAS

PREVIO

DURANTE

POSTERIOR

DEPARTAMENTO:	PETEN	MUNICIPIO:	Melchor de Mencos
NOMBRE DEL ESTABLECIMIENTO:	EODP anexa a EORM	DIRECCIÓN DEL ESTABLECIMIENTO:	Aldea Cidabénque
CÓDIGO DEL ESTABLECIMIENTO:	17-11-3219-42	FECHA:	10/09/2024



Foto 7: Instalación de lámina troquelada aluzinc



Foto 8: Desinstalación de lámina existente

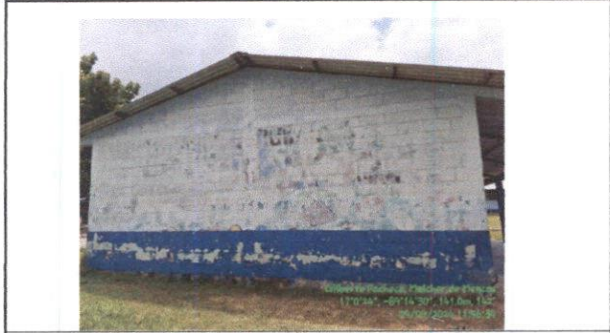

Foto 9: Sustitución de puerta en servicios sanitarios

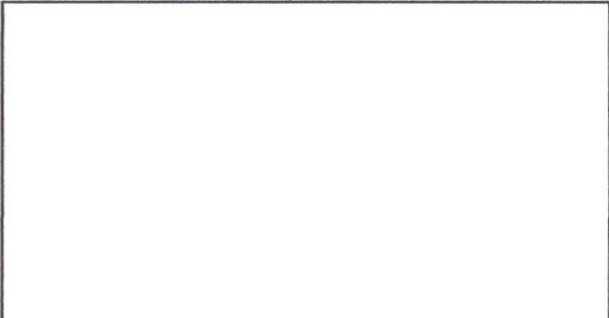

Observación: Si es necesario se pueden agregar hojas adicionales y actualizar el número de hojas.

Rosa Maritza Morales Flores
Firma y sello del Presidente de la OPF

[Signature]
Firma y Sello Director Centro Educativo Público

