

SITUACIÓN DEFICIENCIAS DETERMINADAS: PREVIO DURANTE POSTERIOR

DEPARTAMENTO:	Petén	MUNICIPIO:	Melchor de Mencos
NOMBRE DEL ESTABLECIMIENTO:	Escuela Oficial Rural Mixta	DIRECCIÓN DEL ESTABLECIMIENTO:	Barrio El Arroyito
CÓDIGO DEL ESTABLECIMIENTO:	17-11-2901-42	FECHA:	24/04/2024



Foto 1: Se quitaron las láminas y estructura de madera ya deterioradas.



Foto 2: Se desmonto la estructura de láminas oxidadas y madera deteriorada

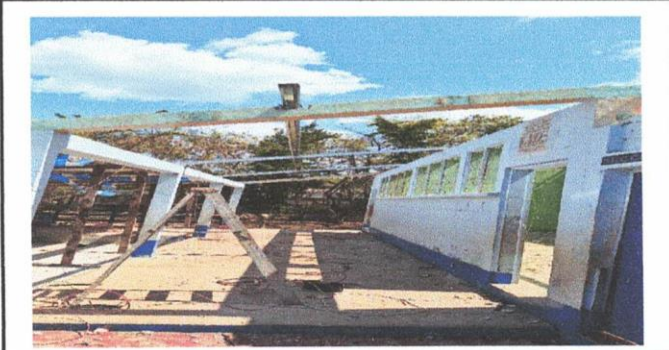

Foto 3: Fue desmontado toda la estructura deteriorada de láminas oxidadas y madera de los módulos



Foto 4: Empezaron el suministro de instalacion de capota y lámina troquelada

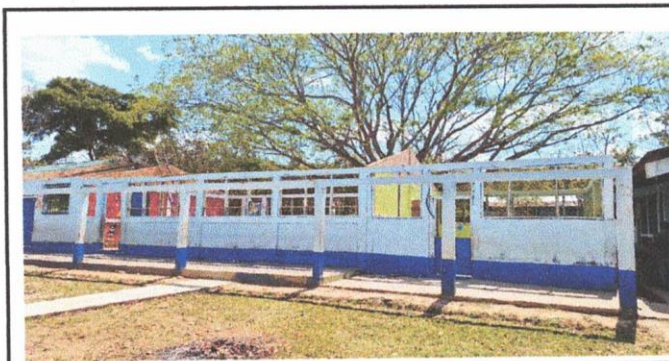

Foto 5: Se esta realiza el inicio de instalación de capotes y lámina troquelada



Foto 6: Se Cubre la instalación de capotes y lámina troquelada

Observación: Si es necesario se pueden agregar hojas adicionales y actualizar el número de hojas.

Margot
Firma y sello del Presidente de la OPA



[Signature]
Firma y Sello Director Centro Educativo Público

