

**REGISTRO FOTOGRÁFICO
PROGRAMA DE MANTENIMIENTO DE EDIFICIOS ESCOLARES PÚBLICOS**

PRA-FOR-123
Versión 1

SITUACIÓN DEFICIENCIAS DETERMINADAS

PREVIO

DURANTE

POSTERIOR

DEPARTAMENTO:	PETÉN	MUNICIPIO:	MELCHOR DE MENCOS
NOMBRE DEL ESTABLECIMIENTO:	EODP ANEXA A EORM	DIRECCIÓN DEL ESTABLECIMIENTO:	CASERÍO VALLE NUEVO
CÓDIGO DEL ESTABLECIMIENTO:	17-11-2811-42	FECHA:	02 DE SEPTIEMBRE DE 2024



FOTO 1: Sustitución de lámina por lámina troquelada Aluzinc calibre 26



FOTO 2: Sustitución de estructura de soporte de madera por metal



FOTO 3: Sustitución de capote de lámina para lámina troquelada.

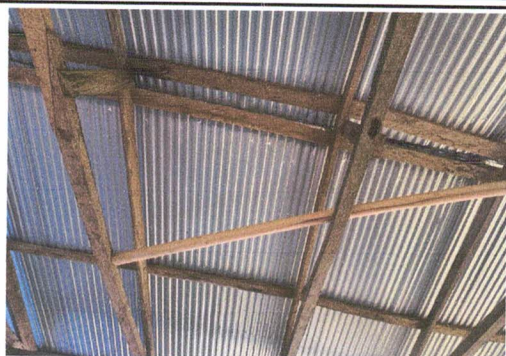

FOTO 4: Sustitución de elementos de fijación.



FOTO 5: Fabricación e instalación de ventana-balcón de metal.

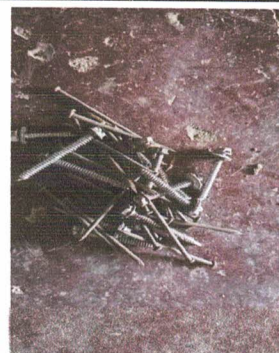

FOTO 6: Fabricación e instalación de puertas de metal en módulos

Observación: Si es necesario se pueden agregar hojas adicionales y actualizar el número de hojas.

Jeydi Garcia

Firma y sello del Presidente de la OPE



[Signature]

Firma y Sello Director Centro Educativo Público



**REGISTRO FOTOGRÁFICO
PROGRAMA DE MANTENIMIENTO DE EDIFICIOS ESCOLARES PÚBLICOS**

SITUACIÓN DEFICIENCIAS DETERMINADAS

PREVIO

DURANTE

POSTERIOR

DEPARTAMENTO:	PETÉN	MUNICIPIO:	MELCHOR DE MENCOS
NOMBRE DEL ESTABLECIMIENTO:	EODP ANEXA A EORM	DIRECCIÓN DEL ESTABLECIMIENTO:	CASERÍO VALLE NUEVO
CÓDIGO DEL ESTABLECIMIENTO:	17-11-2811-42	FECHA:	02 DE SEPTIEMBRE DE 2024



FOTO 7: Pintura en muros exteriores e interiores.



FOTO 8: Reparación de cableado eléctrico.

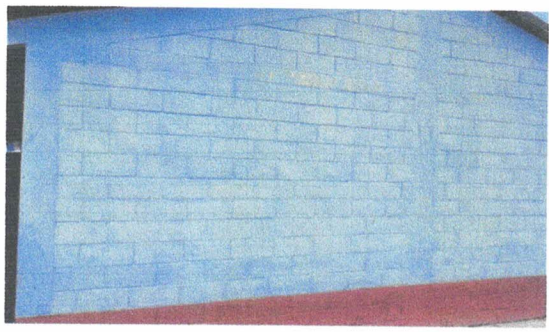

FOTO 9: Sustitución de tubería línea principal.



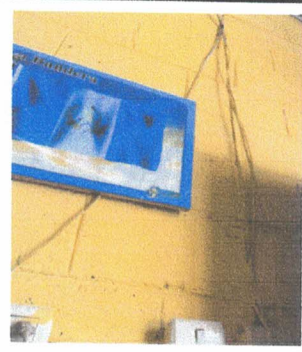

FOTO 10: Reparación de piso de cemento líquido.



FOTO 11: Instalación de lámina troquelada Aluzinc

Observación: Si es necesario se pueden agregar hojas adicionales y actualizar el número de hojas.

<p><i>Jeydi Garcia</i> Firma y sello del Presidente de la OPE</p> 	<p><i>[Signature]</i> Firma y Sello Director Centro Educativo Público</p> 
---	---