

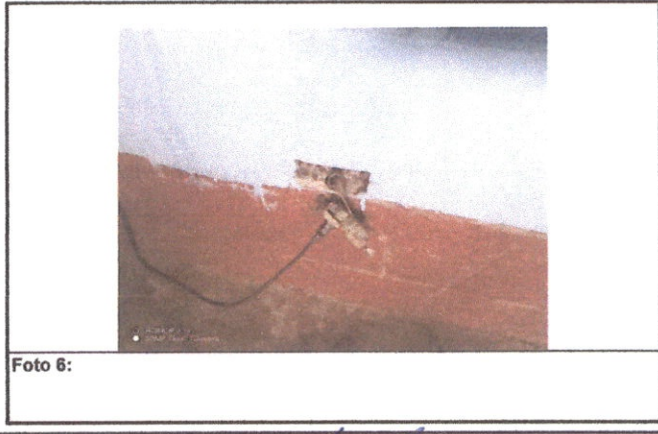

SITUACIÓN DEFICIENCIAS DETERMINADAS PREVIO DURANTE POSTERIOR

DEPARTAMENTO:	PETEN	MUNICIPIO:	MELCHOR DE MENCOS
NOMBRE DEL ESTABLECIMIENTO:	OPF INEB PROFESOR ROMIRO FIGUEROA	DIRECCIÓN DEL ESTABLECIMIENTO:	BARRIO SANTA ELENA
CÓDIGO DEL ESTABLECIMIENTO:	17-11-0362-45	FECHA:	24/06/2024



Observación: Si es necesario se pueden agregar hojas adicionales y actualizar el número de hojas.

Firma y sello del Presidente de la OPF

Firma y Sello Director Centro Educativo Público

