

SITUACIÓN DEFICIENCIAS DETERMINADAS

PREVIO

DURANTE

POSTERIOR

DEPARTAMENTO:	Petén	MUNICIPIO:	Melchor de Mencos
NOMBRE DEL ESTABLECIMIENTO:	Escuela Oficial Rural Mixta, Aldea El Naranjo	DIRECCIÓN DEL ESTABLECIMIENTO:	Aldea El Naranjo
CÓDIGO DEL ESTABLECIMIENTO:	17-11-0351-43	FECHA:	22 de noviembre de 2024



Sustitución de lámina troquelada aluzinc calibre 26



sustitución de ducto electrico + accesorios



Sustitucion de ventanas de madera por metal



Sustitución de estructura de madera, por metal



Sustitución de lámina por lámina troquelada

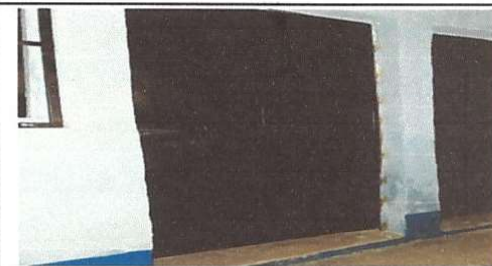

Sustitución de Puerta

Observación: Si es necesario se pueden agregar hojas adicionales y actualizar el número de hojas.

Zulmi Ramirez

Firma y sello del Presidente de la OPE



[Signature]

Firma y Sello Director Centro Educativo

