

**REGISTRO FOTOGRÁFICO
PROGRAMA DE MANTENIMIENTO DE EDIFICIOS ESCOLARES PÚBLICOS**

PRA-FOR-123
Versión 1

SITUACIÓN DEFICIENCIAS DETERMINADAS PREVIO DURANTE POSTERIOR

DEPARTAMENTO:	PETÉN	MUNICIPIO:	MELCHOR DE MENCOS
NOMBRE DEL ESTABLECIMIENTO:	EORM	DIRECCIÓN DEL ESTABLECIMIENTO:	CASERÍO SALPET
CÓDIGO DEL ESTABLECIMIENTO:	17-11-0347-43	FECHA:	07 DE NOVIEMBRE DE 2,024

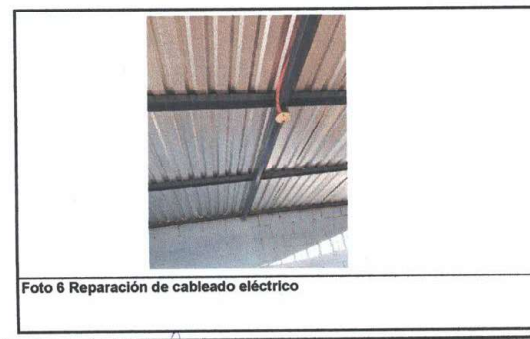
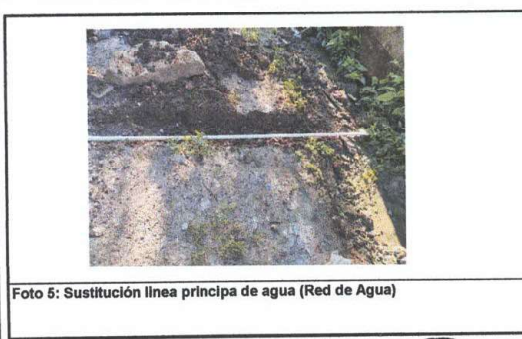

Observación: Si es necesario se pueden agregar hojas adicionales y actualizar el número de hojas.

Febe Judith Monroy Cutillo
Firma y sello del Presidente de la OPP



[Firma]
Firma y Sello Director Centro Educativo Público



**REGISTRO FOTOGRÁFICO
PROGRAMA DE MANTENIMIENTO DE EDIFICIOS ESCOLARES PÚBLICOS**

PRA-FOR-123
Versión 1

SITUACIÓN DEFICIENCIAS DETERMINADAS PREVIO DURANTE POSTERIOR

DEPARTAMENTO:	PETÉN	MUNICIPIO:	MELCHOR DE MENCOS
NOMBRE DEL ESTABLECIMIENTO:	EORM	DIRECCIÓN DEL ESTABLECIMIENTO:	CASERÍO SALPET
CÓDIGO DEL ESTABLECIMIENTO:	17-11-0347-43	FECHA:	07 DE NOVIEMBRE DE 2,024



Foto 7: Fabricación e instalación de balcones de hierro en ventana



Foto8: Fabricación e instalación de puertas de metal en modulo



Foto 9: Instalación de estructura portante de metal

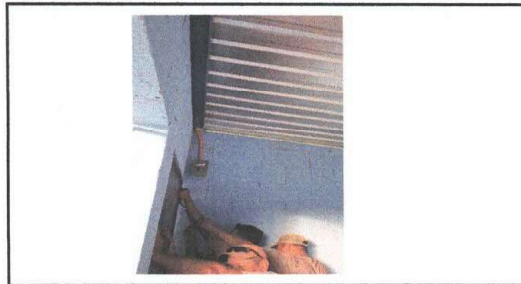

Foto 10: Instalación de lámina troquela aluzinc

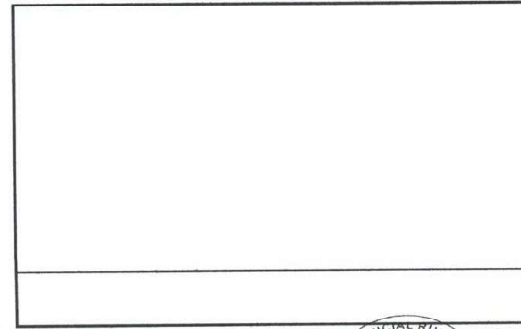
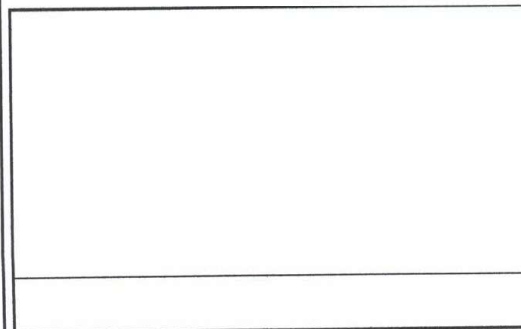

Observación: Si es necesario se pueden agregar hojas adicionales y actualizar el número de hojas.

Febe Judith Montoy Cetina
Firma y sello del Presidente de la OPF



[Firma]
Firma y Sello Director Centro Educativo Público

