

SITUACIÓN DEFICIENCIAS DETERMINADAS      PREVIO       DURANTE       POSTERIOR

DEPARTAMENTO:	PETEN	MUNICIPIO:	Melchor de Mencos
NOMBRE DEL ESTABLECIMIENTO:	EORM	DIRECCIÓN DEL ESTABLECIMIENTO:	Caserío el Esfuerzo
CÓDIGO DEL ESTABLECIMIENTO:	17-11-0018-43	FECHA:	5/11/2024



Foto 1: Sustitución de durallita, por lámina troquelada aluzinc calibre 26



Foto 2: Sustitución de capote de lámina para lámina troquelada

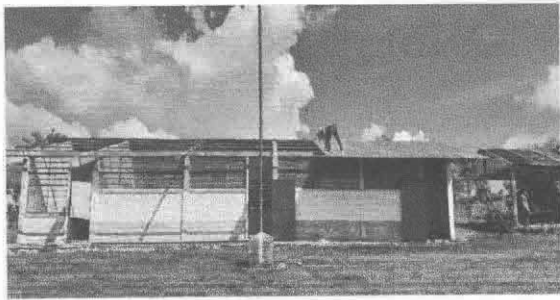

Foto 3: Sustitución de soporte de metal por metal



Foto 4: Sustitución de elementos de fijación

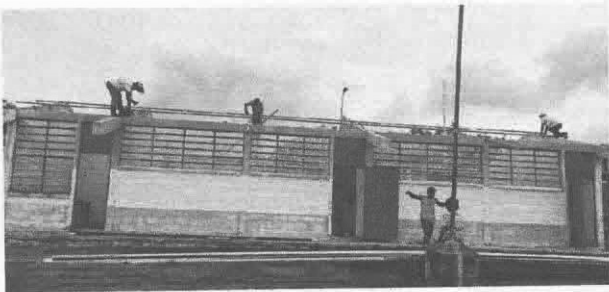

Foto 5: Pintura en muros exteriores e interiores

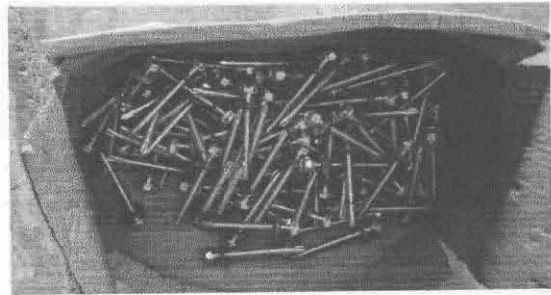

Foto 6: Reparación de cableado eléctrico

Observación: Si es necesario se pueden agregar hojas adicionales y actualizar el número de hojas.



Firma y sello del



Firma y Sello Director Centro Educativo Público



SITUACIÓN DEFICIENCIAS DETERMINADAS      PREVIO       DURANTE       POSTERIOR

DEPARTAMENTO:	PETEN	MUNICIPIO:	Melchor de Mencos
NOMBRE DEL ESTABLECIMIENTO:	EORM	DIRECCIÓN DEL ESTABLECIMIENTO:	Caserío el Esfuerzo
CÓDIGO DEL ESTABLECIMIENTO:	17-11-0018-43	FECHA:	5/11/2024



Foto 7: Sustitución de duralita, por lámina troquelada aluzinc calibre 26



Foto 8: Desinstalación de duralita existente.

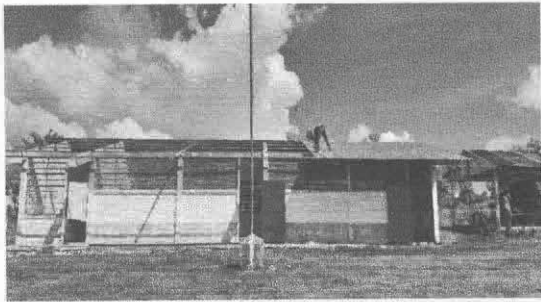

Foto 9: Instalación de letrina o cemento plastico



Foto 10: Sustitución de estufa rural (completa) incluye chimenea y plancha de metal

Observación: Si es necesario se pueden agregar hojas adicionales y actualizar el número de hojas.



Firma y sello del Presidente de la OPF



Firma y Sello Director Centro Educativo Público

