

SITUACIÓN DEFICIENCIAS DETERMINADAS PREVIO DURANTE POSTERIOR

DEPARTAMENTO:	PETEN	MUNICIPIO:	Melchor de Mencos
NOMBRE DEL ESTABLECIMIENTO:	EORM	DIRECCIÓN DEL ESTABLECIMIENTO:	Caserío el Esfuerzo
CÓDIGO DEL ESTABLECIMIENTO:	17-11-0018-43	FECHA:	3/09/2024



Foto 1: Sustitución de duralita, por lámina troquelada aluzinc calibre 26



Foto 2: Sustitución de capote de lámina para lámina troquelada



Foto 3: Sustitución de estructura de soporte de metal, por metal



Foto 4: Sustitución de elementos de fijación





Foto 5: Pintura en muros exteriores e interiores

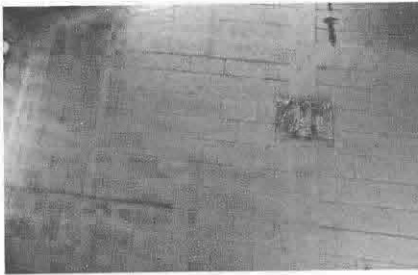

FOTO 6: Reparación de cableado eléctrico

Observación: Si es necesario se pueden agregar hojas adicionales y actualizar el número de hojas.

Firma y sello de Presidencia del CEF



Firma y Sello Director Centro Educativo Público



SITUACIÓN DEFICIENCIAS DETERMINADAS PREVIO DURANTE POSTERIOR

DEPARTAMENTO:	PETEN	MUNICIPIO:	Melchor de Mencos
NOMBRE DEL ESTABLECIMIENTO:	EORM	DIRECCIÓN DEL ESTABLECIMIENTO:	Caserío el Esfuerzo
CÓDIGO DEL ESTABLECIMIENTO:	17-11-0018-43	FECHA:	3/09/2024



Foto 7: Instalación de lámina troquelada aluzinc



Foto 8: Desinstalación de duralita existente



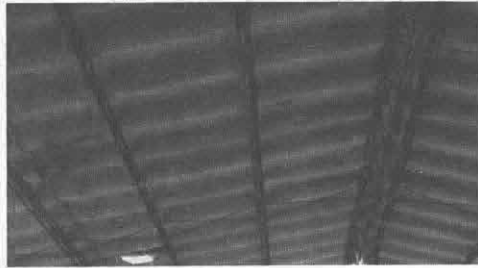

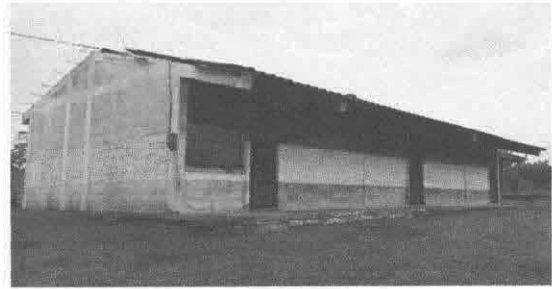

Foto 9: Instalación de letrina de cemento o plástica

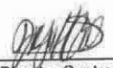

Foto 10: Sustitución de estufa rural (completa) incluye chimenea y plancha de metal

Observación: Si es necesario se pueden agregar hojas adicionales y actualizar el número de hojas.

 Firma y sello del Presidente de la OPE 	 Firma y Sello Director Centro Educativo Público 
--	---