

SITUACIÓN DEFICIENCIAS DETERMINADAS PREVIO DURANTE POSTERIOR

DEPARTAMENTO:	PETEN	MUNICIPIO:	Melchor de Mencos
NOMBRE DEL ESTABLECIMIENTO:	EODP	DIRECCIÓN DEL ESTABLECIMIENTO:	Barrio Vista Hermosa
CÓDIGO DEL ESTABLECIMIENTO:	17-11-0012-42	FECHA:	29/11/2024



Foto 1: Sustitución de lámina, por lámina troquelada aluzinc calibre 26



Foto 2: Sustitución de capote de lámina para lámina troquelada



Foto 3: Sustitución de elementos de fijación

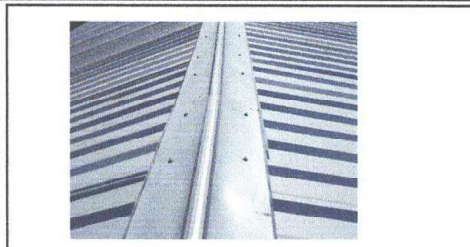

Foto 4: Sustitución de estructura de soporte de madera, por metal



Foto 5: Sustitución de piso de torta de concreto



Foto 6: Pintura de muros exteriores e interiores

Observación: Si es necesario se pueden agregar hojas adicionales y especificar el número de hojas.

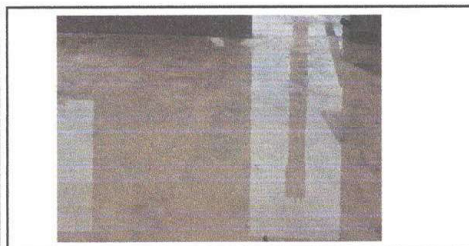
Liliana Vásquez
Firma y sello del Presidente del Comité de Educación



Mustiquez
Firma y Sello Director Central



SITUACIÓN DEFICIENCIAS DETERMINADAS PREVIO DURANTE POSTERIOR

DEPARTAMENTO:	PETEN	MUNICIPIO:	Melchor de Mencos
NOMBRE DEL ESTABLECIMIENTO:	EODP	DIRECCIÓN DEL ESTABLECIMIENTO:	Barrio Vista Heremosa
CÓDIGO DEL ESTABLECIMIENTO:	17-11-0012-42	FECHA:	29/11/2024



Foto 7: Sustritiución de tubería línea principal (Red de agua potable)



Foto 8: Reparación sistema eléctrico



Foto 9: Fabricación e instalación de balcones



Foto 10: Fabricación e instalación de puerta



Foto 11: Instalación de lámina troquelada aluzinc

Observación: Si es necesario se pueden agregar hojas adicionales y actualizar el número de hojas.

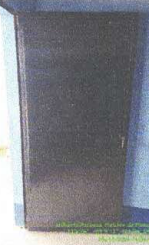
Liliana Vasquez

Firma y sello del Presidente de la Q



[Handwritten Signature]

Firma y Sello Director Centro Educativo Público

