



**REGISTRO FOTOGRÁFICO
PROGRAMA DE MANTENIMIENTO DE EDIFICIOS ESCOLARES PÚBLICOS**

PIMA-FOR-123
Versión 1

SITUACIÓN DE DEFICIENCIAS DETERMINADAS

PRELIMINAR

OJIVANTE

PROSETERIOR

DEPARTAMENTO:	PETÉN	MUNICIPIO:	SAYAXCHE
NOMBRE DEL ESTABLECIMIENTO:	ESCUELA OFICIAL DE PARVULOS ANEXA A EORMI	DIRECCIÓN DEL ESTABLECIMIENTO:	BARRIO SAN JOSÉ ALDEA EL PATO
CÓDIGO DEL ESTABLECIMIENTO:	17-10-4179-42	FECHA:	15/04/2024



Foto 1. Vista de cemento Aula 1



Foto 2. Trota de cemento Aula 2



Foto 3. Vista de cemento que durante se instalará pisos de granito



Foto 4. Techo que se va a cambiar



Foto 5. Techo que se va a cambiar.



Foto 6. Estructura de madera que se va a cambiar por metal.

Observación: Si es necesario se pueden agregar hojas adicionales.

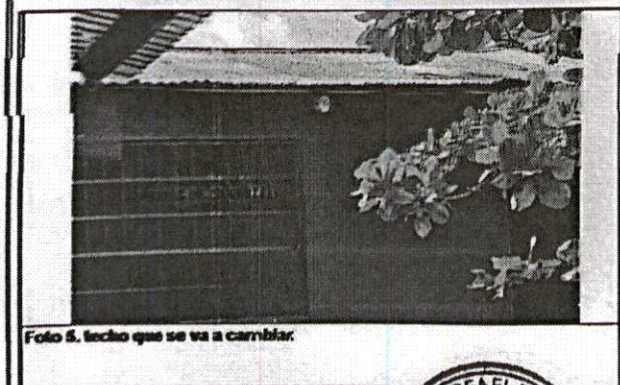
Manuel Xol Yaxcal
Firma y sello del responsable

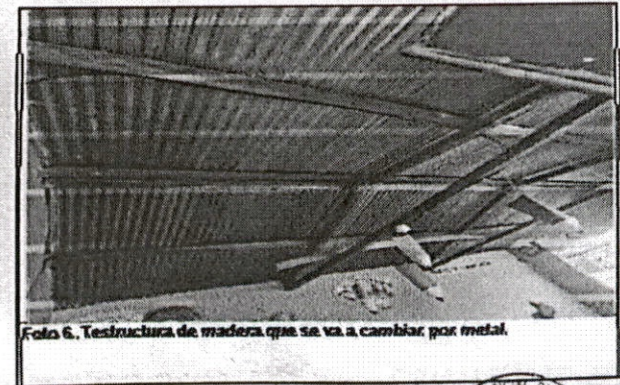

[Signature]
Firma y Sello Director Centro Educativo Público

