

**REGISTRO FOTOGRÁFICO
PROGRAMA DE MANTENIMIENTO DE EDIFICIOS ESCOLARES PÚBLICOS**

PRA-FOR-123
Versión 1

SITUACIÓN DEFICIENCIAS DETERMINADAS

PREVIO

DURANTE

POSTERIOR

DEPARTAMENTO:	Petén	MUNICIPIO:	Sayaxché
NOMBRE DEL ESTABLECIMIENTO:	C.O.P.B	DIRECCIÓN DEL ESTABLECIMIENTO:	Caserío El Manantial
CÓDIGO DEL ESTABLECIMIENTO:	17-10-3458-41	FECHA:	4/02/2024



Foto1: Se observa la cubierta de lámina en mal estado



Foto 2: Se observan las puertas en mal estado.

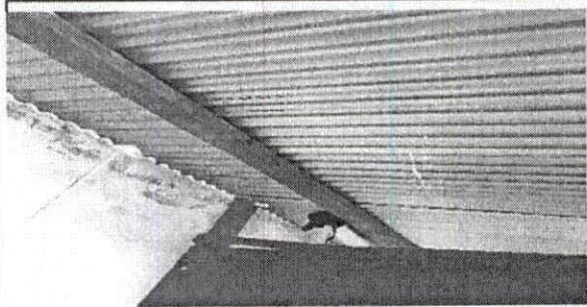

Foto 3: Tubería de agua en mal estado.

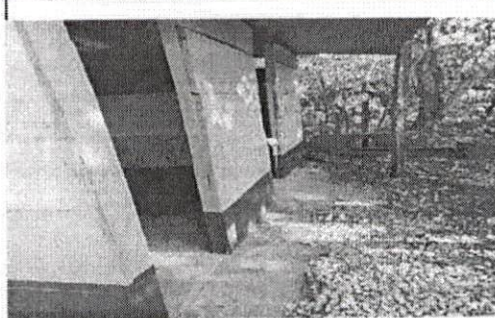

Foto 4: Sistema Eléctrico en mal estado.

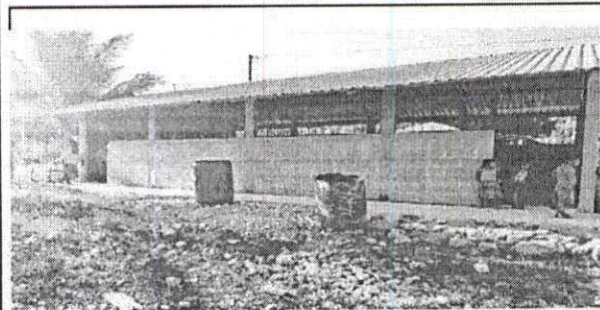

Foto. 5. Pared en mal estado.

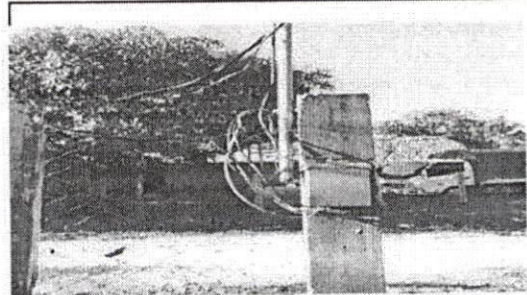

Foto. 6. Piso en mal estado

Observación: Si es necesario se pueden agregar hojas adicionales y actualizar el número de hojas.

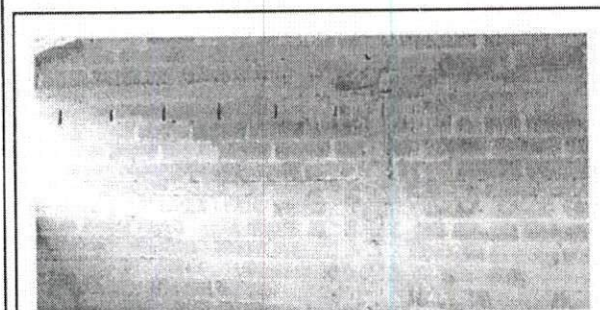
[Signature]
Firma y sello del Presidente del Comité de Padres

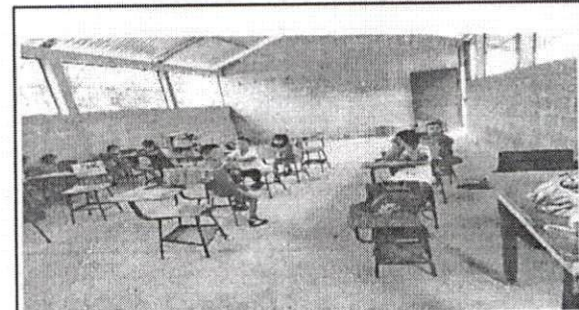
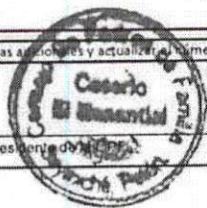

[Signature]
Firma y Sello Director Centro Educativo Público



**REGISTRO FOTOGRÁFICO
PROGRAMA DE MANTENIMIENTO DE EDIFICIOS ESCOLARES PÚBLICOS**

PRA-FOR-123
Versión 1

SITUACIÓN DEFICIENCIAS DETERMINADAS PREVIAMENTE DURANTE POSTERIOR

DEPARTAMENTO:	Petén	MUNICIPIO:	Sayaxché
NOMBRE DEL ESTABLECIMIENTO:	C.O.P.B.	DIRECCIÓN DEL ESTABLECIMIENTO:	Caserío El Manantial
CÓDIGO DEL ESTABLECIMIENTO:	17-10-3458-41	FECHA:	4/02/2024



Foto 1: Sustitución de taza



Foto 2: Techo en mal estado

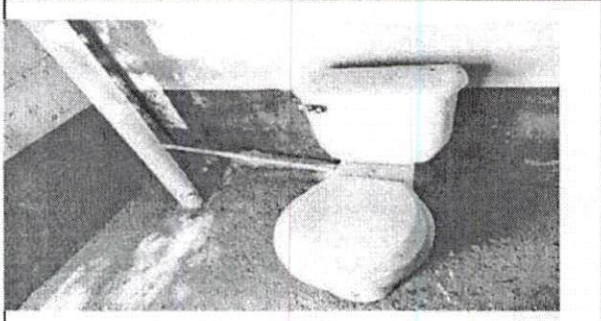

Foto 3: Repello de paredes

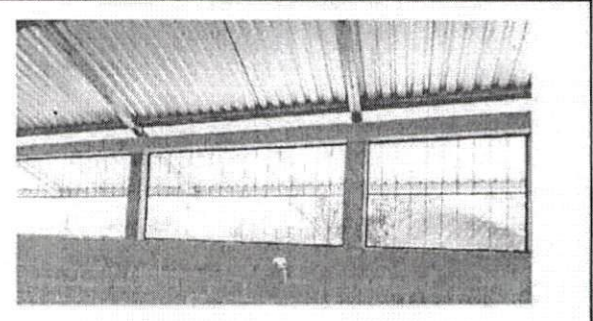

Foto 4: Repello de paredes

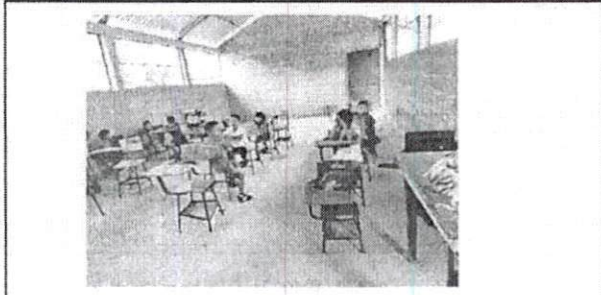

Foto 5: Reparación de piso y pared

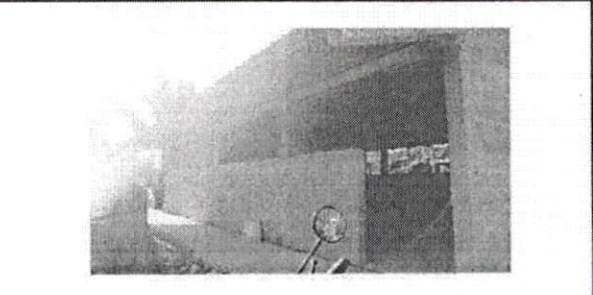

Foto 6:

Observación: Si es necesario se pueden agregar hojas adicionales situando el número de hojas.

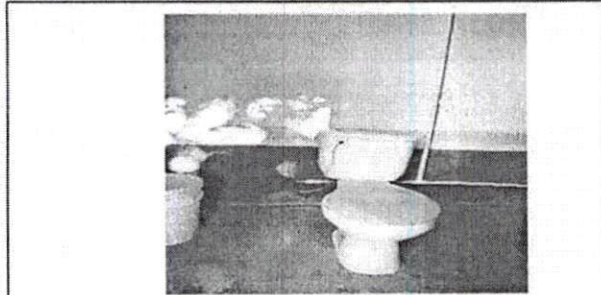
[Handwritten Signature]
Firma y sello del Presidente de la O.P.B.

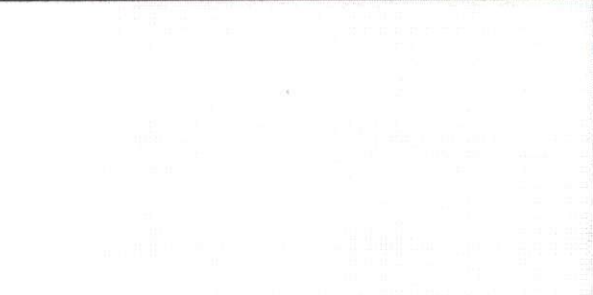

[Handwritten Signature]
Firma y Sello Director Centro Educativo Público.

