



REGISTRO FOTOGRÁFICO
PROGRAMA DE MANTENIMIENTO DE EDIFICIOS ESCOLARES PÚBLICOS

PRA-FOR-123
Versión 1

SITUACIÓN DEFICIENCIAS DETERMINADAS

PREVIO

DURANTE

POSTERIOR

DEPARTAMENTO:	PETEN	MUNICIPIO:	SAYACHÉ
NOMBRE DEL ESTABLECIMIENTO:	INEB TELESECUNDARIA EL PATO	DIRECCIÓN DEL ESTABLECIMIENTO:	ALDEA EL PATO
CÓDIGO DEL ESTABLECIMIENTO:	17-10-3059-45	FECHA:	22/04/2024



Foto 1: Vista lateral, los cimientos de la cocina



Foto 2: Vista frontal, se aprecia el comienzo del relleno para el piso

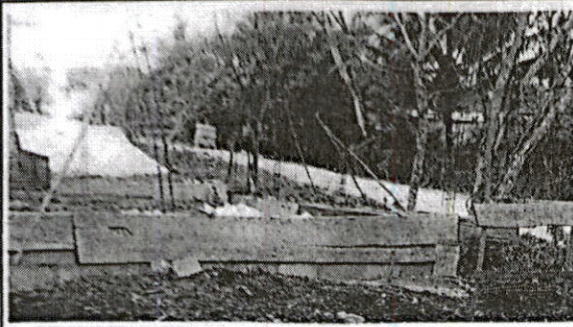

Foto 3: Vista del comienzo de la pared de la parte de atrás

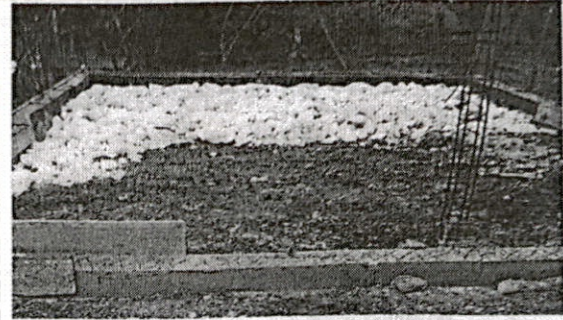

Foto 4: Se aprecia el comienzo de la la cocina y bodega.

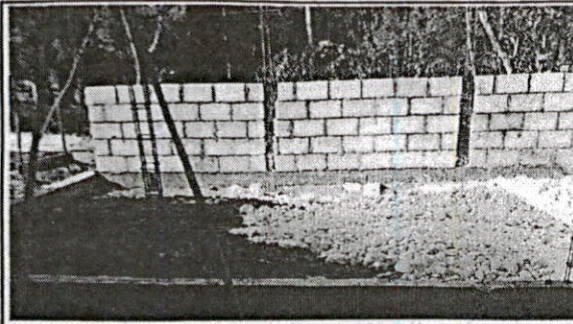

Foto 5:

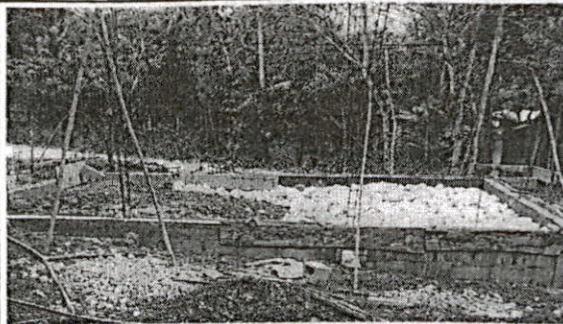

Foto 6:

Observación: Si es necesario se pueden agregar hojas adicionales y actualizar el número de hojas.

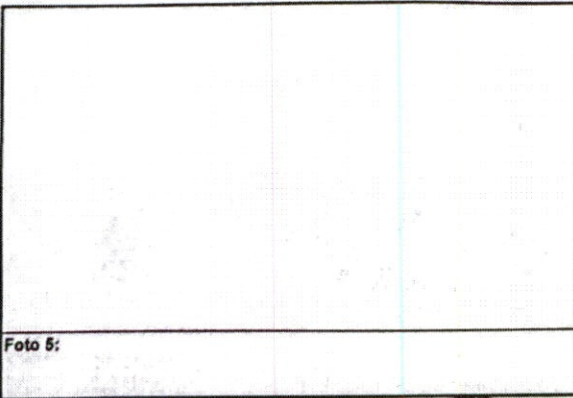
Firma y Sello del Presidente de la OPE

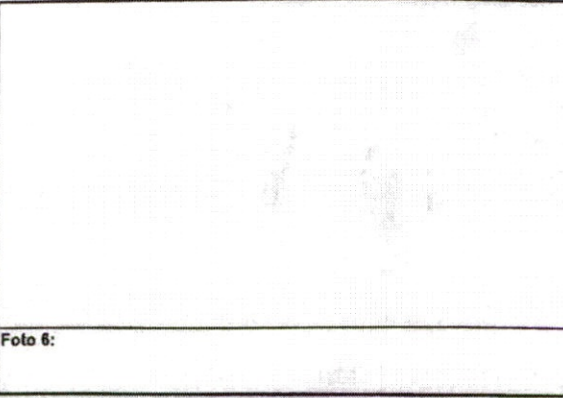

Firma y Sello Director Centro Educativo Público

