



Ministerio de Educación
Guatemala

REGISTRO FOTOGRÁFICO PROGRAMA DE MANTENIMIENTO DE EDIFICIOS ESCOLARES PÚBLICOS

PRA-FOR-123
Versión 1

SITUACIÓN DEFICIENCIAS DETERMINADAS

PREVIO

DURANTE

POSTERIOR

DEPARTAMENTO:	PETÉN	MUNICIPIO:	SAYAXCHÉ
NOMBRE DEL ESTABLECIMIENTO:	EODP ANEXA A EORM EL CAMBIO	DIRECCIÓN DEL ESTABLECIMIENTO:	ALDEA EL PATO
CÓDIGO DEL ESTABLECIMIENTO:	17-10-2256-42	FECHA:	4/03/2024



Foto 1: VISTA DEL MÓDULO 1, QUE NECESITA SUSTITUCIÓN DE LA BANQUETA, BALCONES PUERTA Y PINTURA.



Foto 2: VISTA DE LA PARTE FRONTAL DEL SALON 1, SE APRECIA QUE NECESITA CAMBIO DE PUERTA, BALCONES, PINTURA Y BANQUETA.

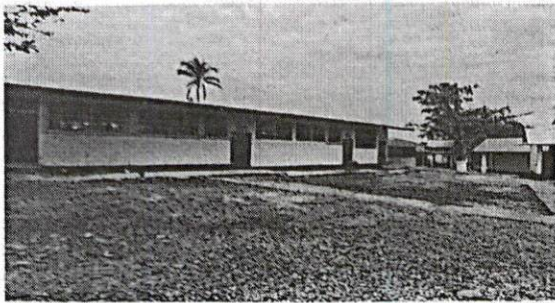

Foto 3: VISTA INTERIOR DEL MÓDULO 1, SE OBSERVA LA NECESIDAD DE CAMBIAR LOS BALCONES



Foto 4: VISTA FRONTAL DEL MÓDULO 1, SE OBSERVA LA NECESIDAD DE SUSTITUIR LA BANQUETA.

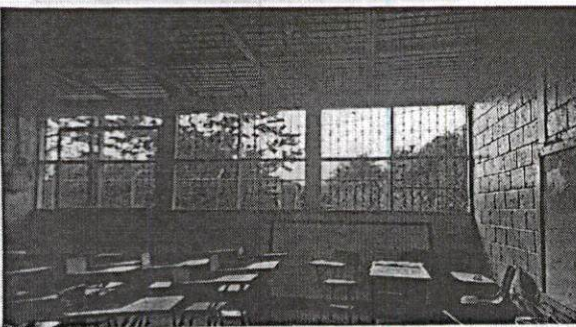

Foto 5: VISTA FRONTAL DEL MÓDULO 1, SE OBSERVA LA NECESIDAD DE REMOZAR LAS PUERTAS.



Foto 6: VISTA DE LA PARTE DE ATRÁS DEL MÓDULO 1, SE OBSERVA LA NECESIDAD DE PINTURA Y CAMBIO DE BALCONES

Observación: EL MÓDULO 1 TIENE VARIAS NECESIDADES QUE PUEDEN SER MEJORADAS DE MANERA PREVENTIVA.

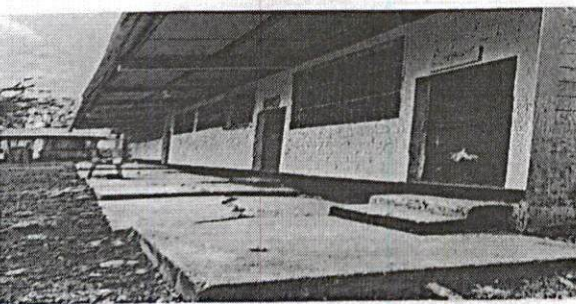
Firma y sello del Presidente de la EODP a Oficinas

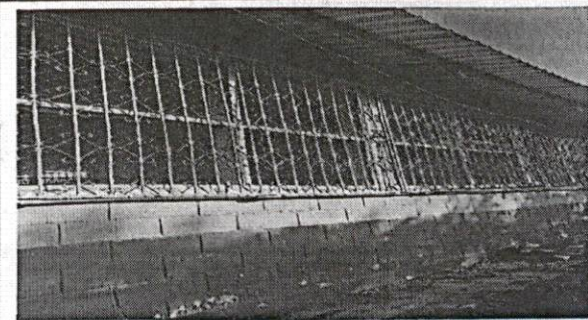

Firma y Sello Director Centro Educativo





Ministerio de Educación
GUATEMALA

REGISTRO FOTOGRÁFICO PROGRAMA DE MANTENIMIENTO DE EDIFICIOS ESCOLARES PÚBLICOS

PRA-FOR-123
Versión 1

SITUACIÓN DEFICIENCIAS DETERMINADAS

PREVIO

DURANTE

POSTERIOR

DEPARTAMENTO:	PETÉN	MUNICIPIO:	SAYAXCHÉ
NOMBRE DEL ESTABLECIMIENTO:	EODP ANEXA A EORM EL CAMBIO	DIRECCIÓN DEL ESTABLECIMIENTO:	ALDEA EL PATO
CÓDIGO DEL ESTABLECIMIENTO:	17-10-2256-42	FECHA:	4/03/2024



Foto 1: VISTA DEL ESTABLECIMIENTO, SE OBSERVA ESPACIOS A MEJORAR



Foto 2: VISTA EXTERIOR DEL MÓDULO DOS, SE APRECIA LA NECESIDAD DE MEJORAR LAS CONDICIONES



Foto 3: VISTA DEL AREA INTERIOR DEL MÓDULO II, SE OBSERVA LA NECESIDAD DE INSTALAR PISO, AZULEJO Y PINTURA.

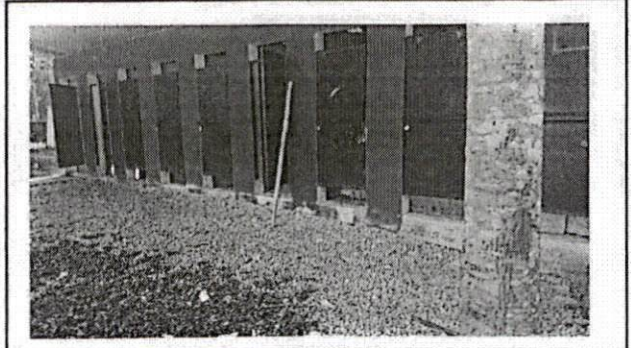

Foto 4: VISTA DE LA PARTE DE ATRÁS DEL MÓDULO II, SE OBSERVA AREAS QUE NECESITAN SER MEJORADAS CON REPELLO Y PINTURA.

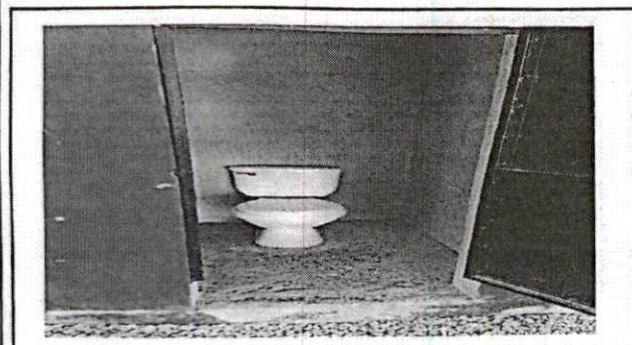

Foto 5: VISTA LATERAL DE L MÓDULO II, SE OBSERVAN AREAS QUE NECESITAN SER MEJORADAS EN LA BATERIA DE BAÑOS.

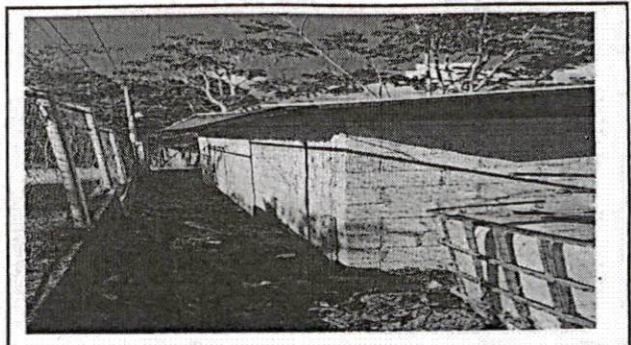

Foto 6: VISTA FRONTAL DEL MODULO II, DONDE SE REALIZARA COLOCACIÓN DE PISO CERÁMICO, AZULEJO, REPELLO Y PINTURA.

Observación: Si es necesario se pueden agregar hojas adicionales y actualizar el número de hojas.

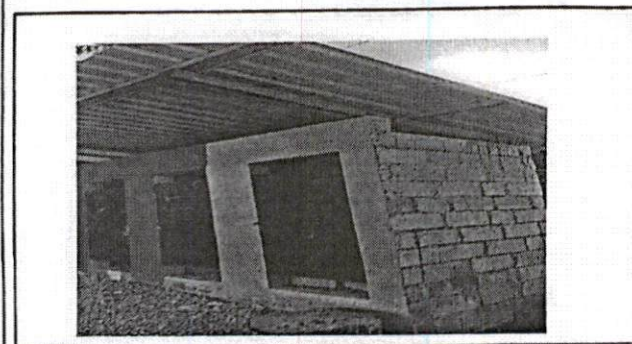
Firma y sello del Presidente de Centro Educativo P. P. ALDEA EL PATO, SAYAXCHÉ, PETÉN

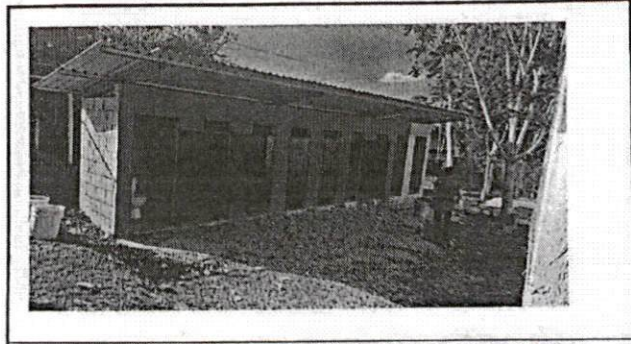

Firma y Sello Director Centro Educativo P. P. ALDEA EL PATO, SAYAXCHÉ, PETÉN

