

SITUACIÓN DEFICIENCIAS DETERMINADAS

PREVIO

DURANTE

POSTERIOR

| | | | |
|-----------------------------|-----------------------------|--------------------------------|--------------------------|
| DEPARTAMENTO: | Petén | MUNICIPIO: | Sayaxché |
| NOMBRE DEL ESTABLECIMIENTO: | Escuela Oficial Rural Mixta | DIRECCIÓN DEL ESTABLECIMIENTO: | Caserío Chicozapote |
| CÓDIGO DEL ESTABLECIMIENTO: | 17-10-0507-43 | FECHA: | 18 de Julio del año 2024 |



Foto 1 : Sustitucion de chapas



Foto 2 : Mantenimiento de balcones de metal



Foto 3 : Pintura en muro exteriores e interiores

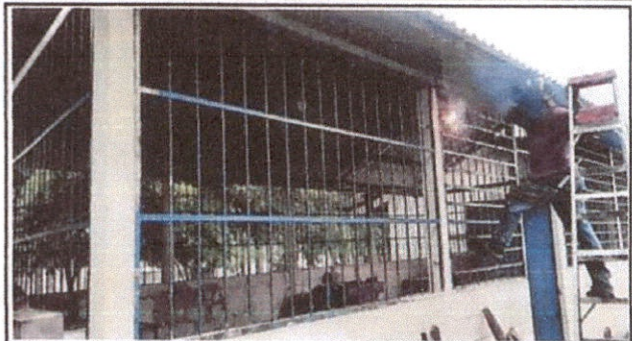

Foto 4 : Sustitucion de lámpara Led a foco ahorradores



Foto 5 : Sustitucion de focos ahorradores



Foto 6 : Sustitucion de tomacorrientos

Observación: Si es necesario se pueden agregar hojas adicionales y actualizar el número de hojas.

Firma y sello del Presidente de la OPF  Firma y Sello Director Centro Educativo Público 



SITUACIÓN DEFICIENCIAS DETERMINADAS

PREVIO

DURANTE

POSTERIOR

| | | | |
|-----------------------------|-----------------------------|--------------------------------|--------------------------|
| DEPARTAMENTO: | Petén | MUNICIPIO: | Sayaxché |
| NOMBRE DEL ESTABLECIMIENTO: | Escuela Oficial Rural Mixta | DIRECCIÓN DEL ESTABLECIMIENTO: | Caserío Chicozapote |
| CÓDIGO DEL ESTABLECIMIENTO: | 17-10-0507-43 | FECHA: | 18 de Julio del año 2024 |



Foto 7 Fabricacion e Instalacion de porton de metal de ingreso



Foto 8 Instalacion de tubería principal de pvc



Foto 9 Instalacion de chorros



Foto 10 Mantenimiento a estructura



Observación: Si es necesario se pueden agregar hojas adicionales y actualizar el número de hojas.

| | |
|---|---|
|  Firma y sello del Presidente de la OPF |  Firma y Sello Director Centro Educativo Público |
|---|---|

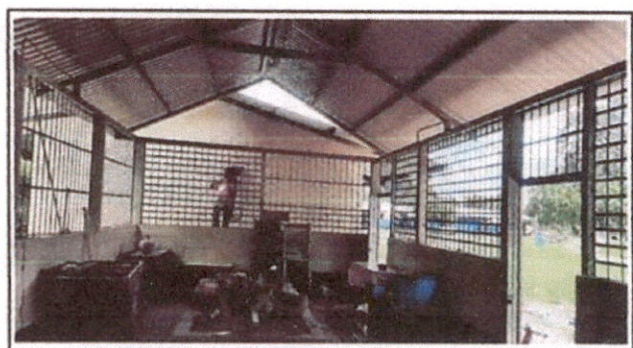
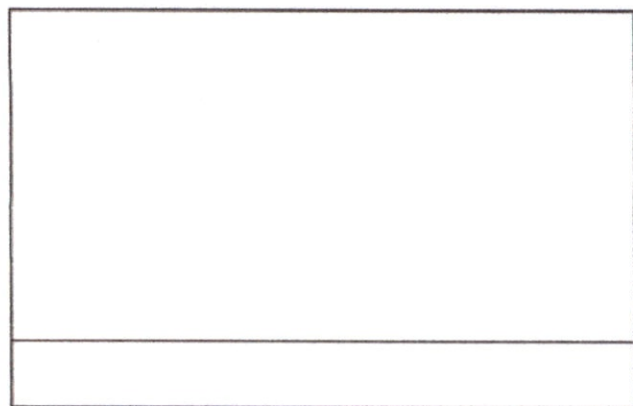
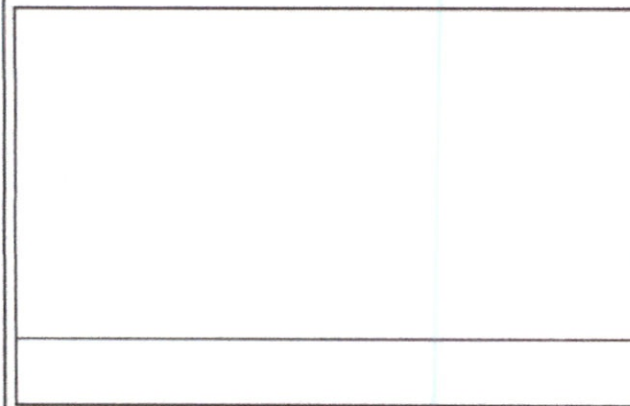