

SITUACIÓN DEFICIENCIAS DETERMINADAS      PREVIO       DURANTE       POSTERIOR

DEPARTAMENTO:	PETÉN	MUNICIPIO:	SAYAXCHÉ
NOMBRE DEL ESTABLECIMIENTO:	EORM	DIRECCIÓN DEL ESTABLECIMIENTO:	ALDEA NUEVA ESPERANZA
CÓDIGO DEL ESTABLECIMIENTO:	17-10-0426-43	FECHA:	4/03/2024



FOTO 1: Vista principal del Centro Educativo, se aprecia el escudo con la identificación.



FOTO 2: Vista de la parte externa superior del módulo II, se aprecia que necesita cambio de techo.



FOTO 3: Vista frontal del modulo II, Se observa la necesidad del cambio de puertas.



FOTO 4: Vista de la parte interior del modulo II, se observa la necesidad de cambio de estructura.

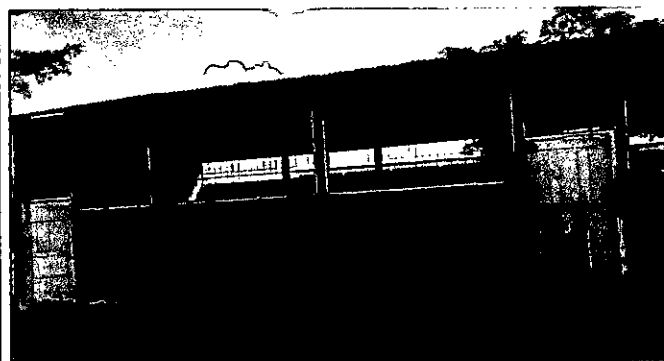

FOTO 5: Vista frontal del modulo II, se observa la necesidad de reparación de las puertas de metal.

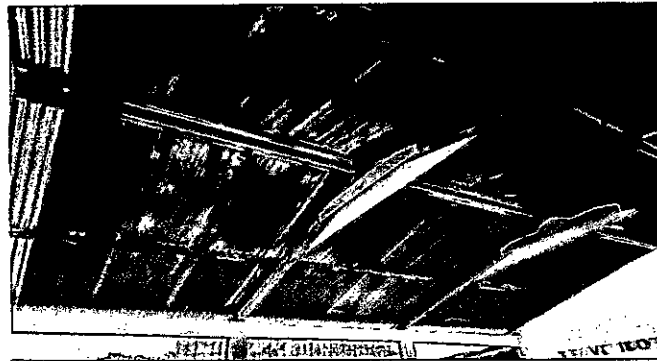

FOTO 6: Vista interior del piso del modulo II, se observa la necesidad del cambio de piso rústico a liso.

Observación: Si es necesario se pueden agregar hojas adicionales y actualizar el número de hojas.

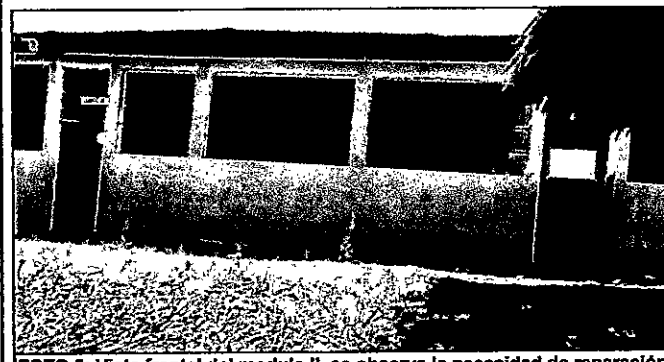
Firma y sello del Presidente de la **COMUNIDAD DE PADRES DE FAMILIA**

Firma y Sello Director Centro Educativo Público

