



**REGISTRO FOTOGRÁFICO
PROGRAMA DE MANTENIMIENTO DE EDIFICIOS ESCOLARES PÚBLICOS**

PRA-FOR-123
Versión 1

SITUACIÓN DEFICIENCIAS DETERMINADAS PREVIO DURANTE POSTERIOR

DEPARTAMENTO:	Petén	MUNICIPIO:	Sayaxché
NOMBRE DEL ESTABLECIMIENTO:	EOUM BARRIO EL CENTRO	DIRECCIÓN DEL ESTABLECIMIENTO:	Barrio el Centro, Sayaxché, Petén
CÓDIGO DEL ESTABLECIMIENTO:	17-10-0336-43	FECHA:	15/03/2024



Foto 1: vista lateral del salon de usos multiples del centro educativo que es utilizado tambien como centro de acopio o albergue temporal segun la necesidad

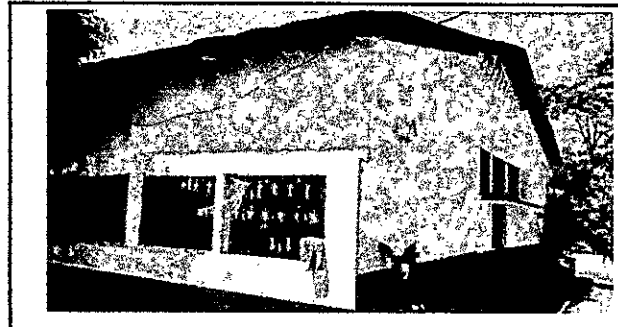

Fotografia 2: vista del ingreso principal del salon de usos multiples del centro educativo



Foto 3: vista interior, se aprecia que algunas plafoneras se encuentran en mal estado



Foto 4: la estructura portante de madera se encuentra en buen estado



Foto 5: las tijeras de madera se encuentran en buen estado



Foto 6: la iluminacion interna se debe sustituir, se remplazaran algunas plafoneras

Observación: Si es necesario se pueden agregar hojas adicionales y actualizar el número de hojas.

Lidia maria chel cad
Firma y sello del Presidente de la OPF

**ESCUELA OFICIAL URBANA MIXTA
Consejo de Padres
De Familia
BARRIO "EL CENTRO" SAYAXCHÉ, PETÉN**

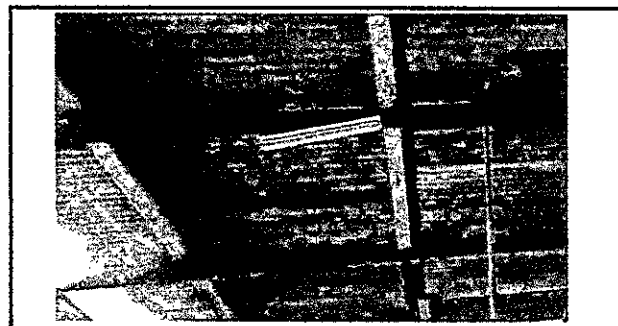
[Firma]
Firma y Sello Director Centro Educativo Público

**ESCUELA OFICIAL URBANA MIXTA
DIRECCIÓN
SAYAXCHE, PETEN**