

SITUACIÓN DEFICIENCIAS DETERMINADAS

PREVIO

DURANTE

POSTERIOR

DEPARTAMENTO	Peten	MUNICIPIO	Sayaachó
NOMBRE DEL ESTABLECIMIENTO	Escuela Oficial Rural Mixta	DIRECCIÓN DEL ESTABLECIMIENTO	Cooperativa Canahán
CONSEJO DEL ESTABLECIMIENTO	17-10-0329-43	FECHA	09/05/2024



Foto 1: Sustracción de lámina por lámina troquelada aluzinc calibre 28 legítimo



Foto 2: Instalación de estructura de soporte de metal.

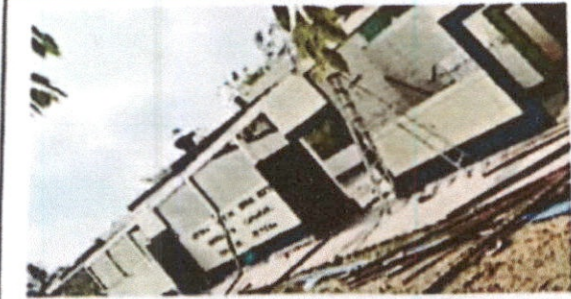

Foto 3: Repello en muro exterior en módulo



Foto 4: Pintura en muros de exterior e interior

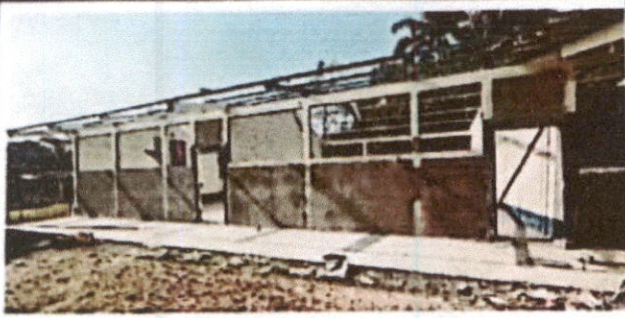

Foto 5: Pintura en muros de exteriores e interiores



Foto 6: Mantenimiento a estructura de puertas de metal

Observación: Si es necesario se pueden agregar hojas adicionales y actualizar el número de hojas.

*[Firma]*  
 Firma y sello del Presidente del Consejo de Padres de Familia

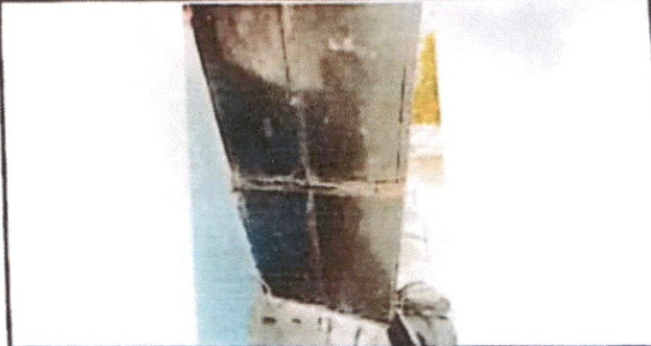

*[Firma]*  
 Firma y Sello Director Centro Educativo Público





**REGISTRO FOTOGRÁFICO  
PROGRAMA DE MANTENIMIENTO DE EDIFICIOS ESCOLARES PÚBLICOS**

WIA-FOR-123  
Version 1

SITUACIÓN DEFICIENCIAS DETERMINADAS

PREVIO

DURANTE

POSTERIOR

DEPARTAMENTO	Peten	MUNICIPIO	Sayaxché
NOMBRE DEL ESTABLECIMIENTO	Escuela Oficial Rural Mixta	DIRECCIÓN DEL ESTABLECIMIENTO	Cooperativa Canahán
CÓDIGO DEL ESTABLECIMIENTO	17-10-0329-43	FECHA	09/05/2024



Foto 7: Mantenimiento estructura de puerta de metal.



Foto 8: Mantenimiento de estructura de puerta de metal.



Foto 9: Instalación de balcones



Foto 10: Instalación de unidades de luz

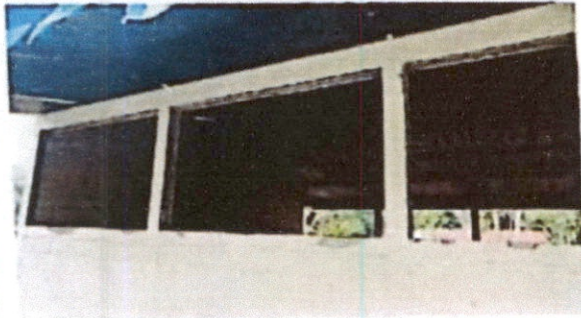

Foto 11:



Foto 12:

Observación: Si es necesario se pueden agregar hasta al 50% de las fotos. Se debe incluir el número de fotos.

*[Signature]*  
Firma y sello del Presidente del Consejo de Padres de Familia

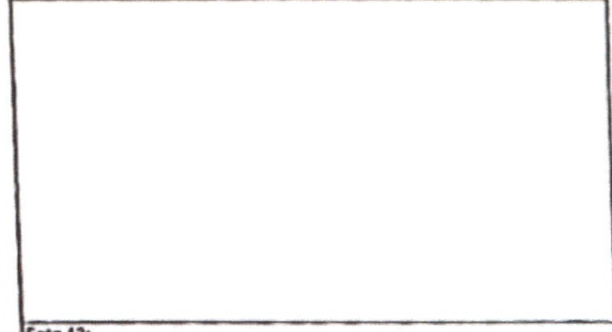

*[Signature]*  
Firma y Sello Director Centro Educativo Público



COMPROBANDO DE ENTREGA / RECEPCIÓN DE SERVICIOS