



**REGISTRO FOTOGRÁFICO
PROGRAMA DE MANTENIMIENTO DE EDIFICIOS ESCOLARES PÚBLICOS**

PRA-FOR-123
Versión 1

SITUACIÓN DEFICIENCIAS DETERMINADAS

PREVIO

DURANTE

POSTERIOR

| | | | |
|-----------------------------|---------------|--------------------------------|-----------------------|
| DEPARTAMENTO: | Petén | MUNICIPIO: | Sayaxché |
| NOMBRE DEL ESTABLECIMIENTO: | EORM | DIRECCIÓN DEL ESTABLECIMIENTO: | Caserío San Juan Acul |
| CÓDIGO DEL ESTABLECIMIENTO: | 17-10-0328-43 | FECHA: | 01/03/2024 |



Foto 1: 1.Cubierta de lámina. 1.1Sustitución de lámina.



Foto 2. 1.1 Sustitución de lámina. 2.3. Sustitución e estructura de metal, por metal.

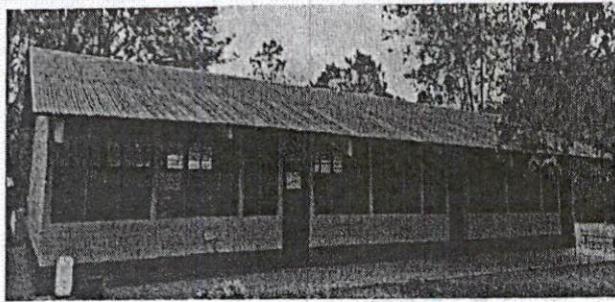

Foto 3: 4.PUERTAS DE METAL. 4.1 Mantenimiento a estructura. 4.2 Sustitución de chapa.

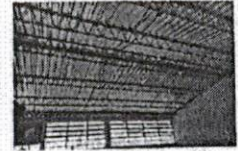
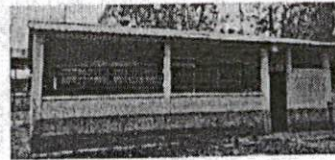

Foto 4. 5. VENTANAS 5.1. Mantenimiento a estructura de de metal de ventana. 5.5. Sustitución de vidrios. 5.7 Mantenimiento a balcones de metal.

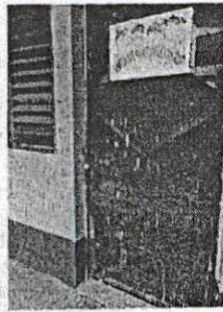
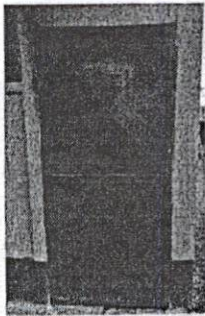

Foto 5. PISO. 6.5. Sustitución de piso de torta de concreto. 6.1. Reparación de piso de torta de concreto.

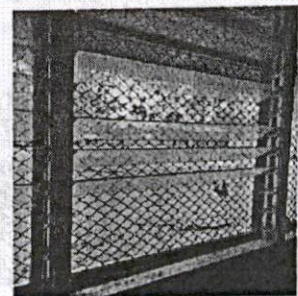
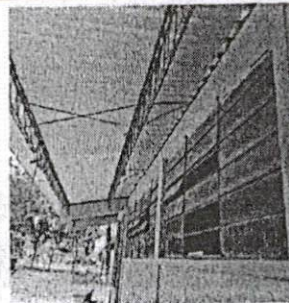

Foto 6. 17. REPARACIÓN DE SISTEMA ELÉCTRICO. 17.3 Sustitución de lámparas tipo LED. 17.8. Sustitución de tomacorrientes dobles. 17.9. Sustitución de flipones. 17.10. Sustitución de tablero de flipones. 17.11

Observación: Si es necesario se pueden agregar hojas adicionales y actualizar el número de hojas.

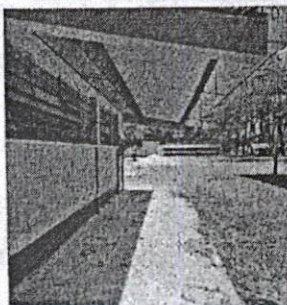
| | |
|--|---|
| <p><i>Karla Guadalupe Ortiz</i> Firma y sello del Presidente de la OPR</p> | <p><i>[Signature]</i> Firma y Sello Director Centro Educativo Público</p> |
|--|---|

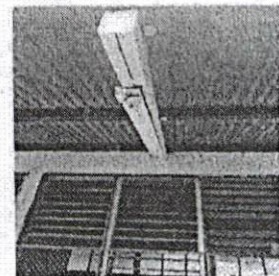