

SITUACIÓN DEFICIENCIAS DETERMINADAS PREVIO DURANTE POSTERIOR

DEPARTAMENTO:	PETÉN	MUNICIPIO:	SAYAXCHÉ
NOMBRE DEL ESTABLECIMIENTO:	EORM	DIRECCIÓN DEL ESTABLECIMIENTO:	CASERIO EL TUCAN
CÓDIGO DEL ESTABLECIMIENTO:	17-10-0313-43	FECHA:	4/03/2024



Foto1: VISTA DEL MÓDULO 1, QUE NECESITA SUSTITUCIÓN DE LÁMINA, POR LÁMINA TROQUELADA ALUZINC CALIBRE 26



Foto 2: VISTA DE LA PARTE INTERIOR DE AULAS QUE NECESITA MANTENIMIENTO A ESTRUCTUTA DE SOPORTE DE METAL



Foto 3: VISTA DEL MÓDULO 1, DE LA PARTE FRONTAL Y LATERAL DE LOS BALCONES QUE SE NECESITA PINTAR

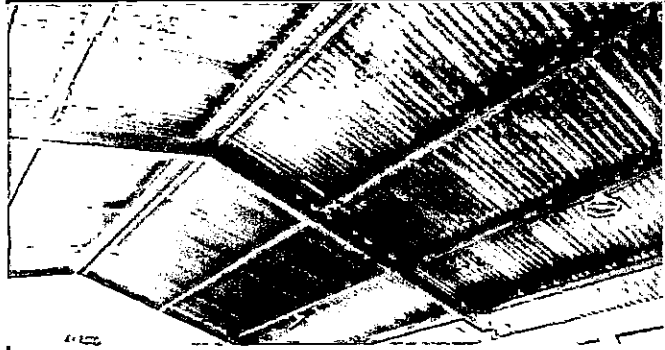

Foto 4: VISTA DEL INTERIOR DE SALONES QUE SE NECESITA PINTAR



Foto 5: VISTA DE PUERTA QUE NECESITA RAPARACION E INSTALACION



Foto 6: DEMOSTRACION DEL SISTEMA ELECTRICO QUE NECESITA MANTENIMIENTO Y REINSTALACION

Observación: Si es necesario se pueden agregar hojas adicionales y actualizar el número de hojas.

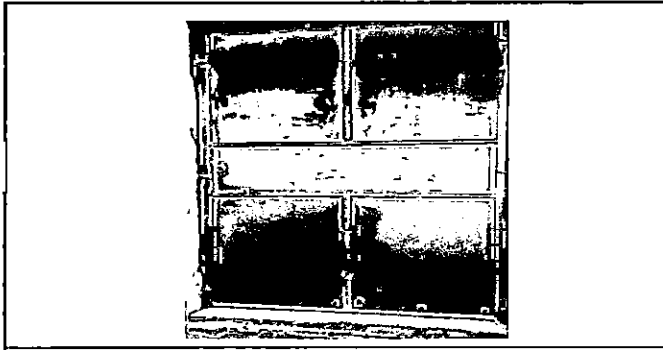
<p><i>Olivia cucul</i> Firma y sello del Presidente de la OPF</p>		<p>Firma y Sello Director Centro Educativo Público</p>
---	--	--

SITUACIÓN DEFICIENCIAS DETERMINADAS PREVIO DURANTE POSTERIOR

DEPARTAMENTO:	PETÉN	MUNICIPIO:	SAYAXCHÉ
NOMBRE DEL ESTABLECIMIENTO:	EORM	DIRECCIÓN DEL ESTABLECIMIENTO:	CASERIO EL TUCAN
CÓDIGO DEL ESTABLECIMIENTO:	17-10-0313-43	FECHA:	4/03/2024



Foto 7: VISTA DEL MÓDULO 2. QUE NECESITA MANTENIMIENTO DE LA DIRECCION DE LA ESCUELA



Foto 8: VISTA DE LA PARTE INTERIOR DEL EDIFICIO QUE NECESITA SUSTITUCION DE ESTRUCTURA DE SOPORTE DE MADERA POR METAL

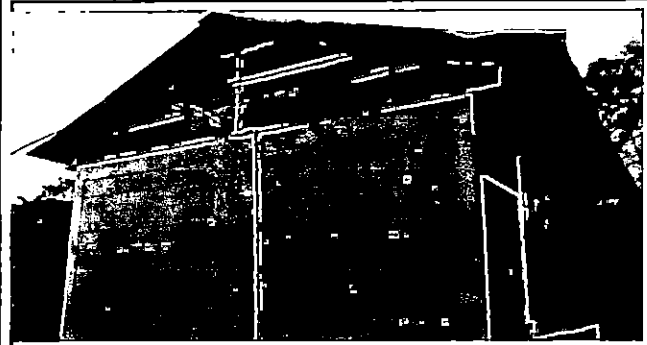

Foto 9: VISTA DE LA PUERTA QUE NECESITA SUSTITUCION DE CHAPA

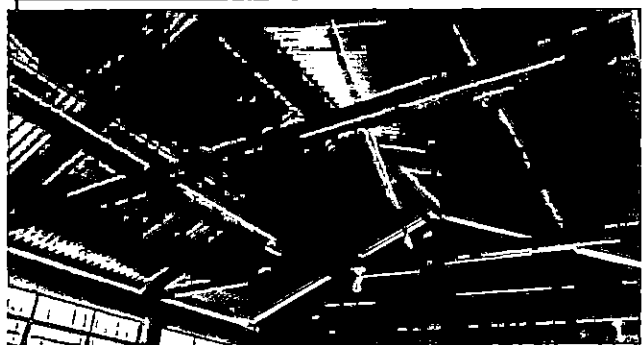

Foto 10: VISTA DEL MODULO 3 QUE NECESITA SUSTITUCION DE BOMBA DE AGUA

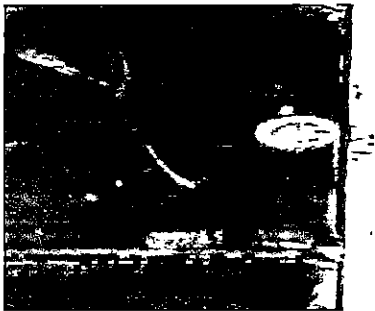

Foto 5:

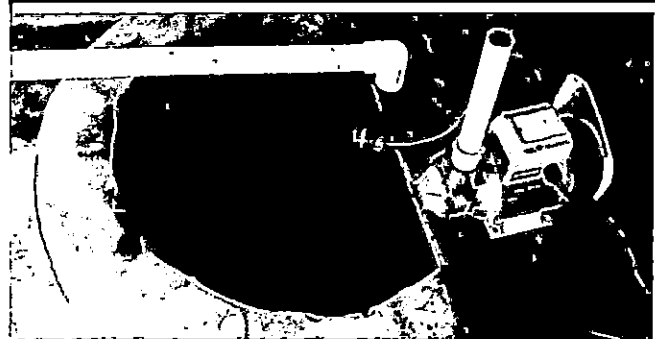

Foto 6:

Observación: Si es necesario se pueden agregar hojas adicionales y actualizar el número de hojas.

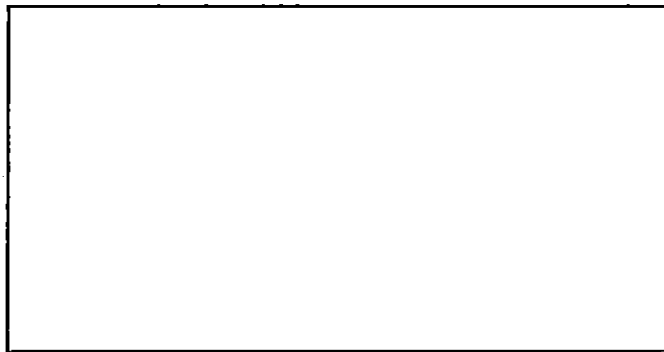
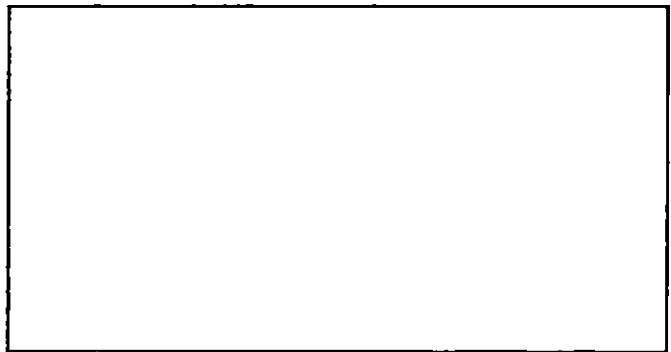
 Firma y sello del Presidente de la OPF	 Firma y Sello Director Centro Educativo Público
--	---