

REGISTRO FOTOGRÁFICO

DEPARTAMENTO:	PETEN	MUNICIPIO:	SAYAXCHE
NOMBRE DEL ESTABLECIMIENTO:	ESCUELA OFICIAL DE PÁRVULOS ANEXA A ESCUELA OFICIAL RURAL MIXTA	DIRECCIÓN DEL ESTABLECIMIENTO:	CASERÍO BUENOS AIRES
CÓDIGO DEL ESTABLECIMIENTO:	17-10-0217-42	FECHA DE LA INSPECCIÓN:	23/07/2023



Foto 1: VISTA GENERAL DEL CENTRO EDUCATIVO



Foto 2: VISTA DE LA FALTA DE CANAL DE AGUA, POR LO QUE SE MOJA EL AULA QUE SE ENCUENTRA AL COSTADO DEL MODULO 1

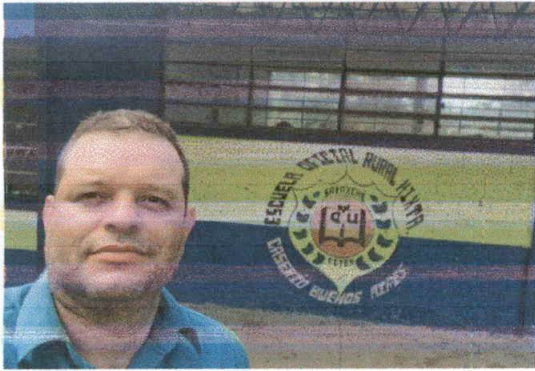

Foto 3: VISTA INTERIOR DE MODULO 1, SE APRECIA LA FALTA DE REPELLO EN EL INTERIOR DE LOS MUROS



Foto 4: VISTA DE CUBIERTA, SE APRECIA EL MAL ESTADO DE LA ESTRUCTURA PORTANTE



Foto 5: VISTA INTERIOR DE MODULO 1, SE VISUALIZA LA FLEXIÓN DE LOS ELEMENTOS PORTANTES DE LA CUBIERTA



Foto 6: VISTA INTERIOR DE MODULO 1, SE VISUALIZA LOS ELEMENTOS DE MADERA QUE CARGAN LA CUBIERTA, SE ENCUENTRAN CON EVIDENCIAS DE DETERIORO



Firma y sello del Presidente de la OPF

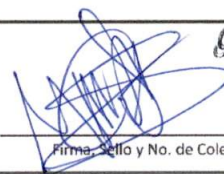

Gonzalo Salguero Peralta
ARQUITECTO
Colegiado 2298

Firma, Sello y No. de Colegiado del Evaluador de Campo del Programa

REGISTRO FOTOGRÁFICO

DEPARTAMENTO:	PETEN	MUNICIPIO:	SAYAXCHE
NOMBRE DEL ESTABLECIMIENTO:	ESCUELA OFICIAL DE PÁRVULOS ANEXA A ESCUELA OFICIAL RURAL MIXTA	DIRECCIÓN DEL ESTABLECIMIENTO:	CASERÍO BUENOS AIRES
CÓDIGO DEL ESTABLECIMIENTO:	17-10-0217-42	FECHA DE LA INSPECCIÓN:	23/07/2023



Foto 7: VISTA PANORÁMICA DE CENTRO EDUCATIVO



Foto 8: VISTA INTERIOR DE MODULO 1, SE APRECIA EL MAL ESTADO DE LA PUERTA, SE DEBE SUSTITUIR

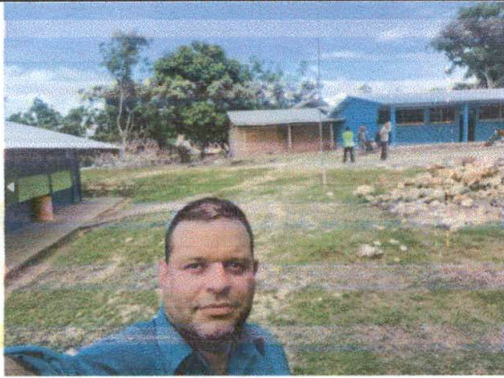

Foto 9: VISTA INTERIOR DE MODULO 1, SE APRECIA LA FALTA DE REPELLO EN LOS MUROS

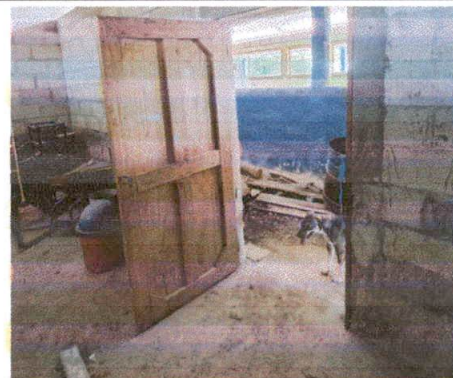

Foto 10: VISTA INTERIOR DE MODULO 1, SE OBSERVAN LOS VENTANALES LOS CUALES SE LES INSTALARA BALCONES

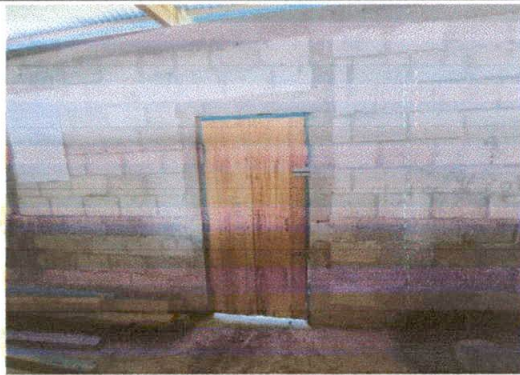

Foto 11: VISTA INTERIOR DE MODULO 1, SE OBSERVA LOS REFUERZOS QUE SE LE HAN INSTALADO A LA ESTRUCTURA PORTANTE



Foto 12: VISTA INTERIOR DE MODULO 1, SE OBSERVA EL MAL ESTADO DE LOS MUROS ASÍ COMO EL MAL ESTADO ACTUAL DE LA ESTRUCTURA PORTANTE DE LA CUBIERTA

Firma y sello del Presidente de la OPF

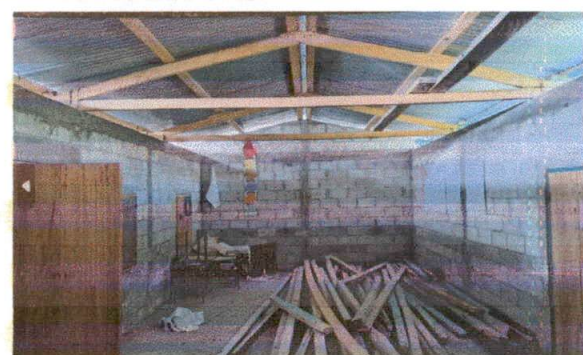

Gonzalo Salguero Peralta
ARQUITECTO
Colegiado 2298
Firma, Sello y No. de Colegiado del Evaluador de Campo del Programa