



**REGISTRO FOTOGRÁFICO  
PROGRAMA DE MANTENIMIENTO DE EDIFICIOS ESCOLARES PÚBLICOS**

FMA-FOT-1.23  
Versión 1

SITUACIÓN DEFICIENCIAS DETERMINADAS

PREVIO

DURANTE

POSTERIOR

DEPARTAMENTO:	Petén	MUNICIPIO:	Petén
NOMBRE DEL ESTABLECIMIENTO:	EODP Anexa a EORM	DIRECCIÓN DEL ESTABLECIMIENTO:	Barrio El Limón
CÓDIGO DEL ESTABLECIMIENTO:	17-10-0169-42	FECHA:	3/05/2024



Foto: 1 Vista de los trabajos en el mejoramiento de la banqueta del Módulo 1



Foto: 2 Vista de los trabajos en el módulo 1, mejoramiento de la puerta de la cocina

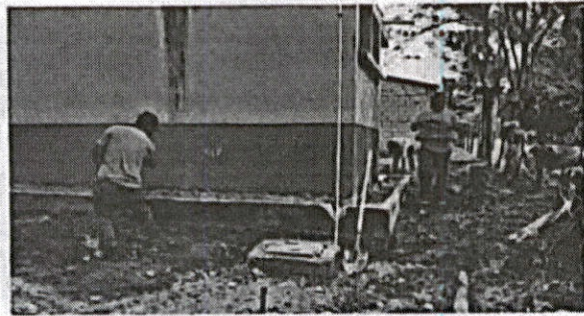

Foto: 3 Vista de la Pintura en paredes del módulo 1

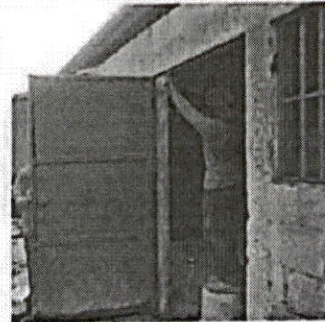

Foto: 4 Vista de las bases de pila para deposito y labaderos del módulo 2 cocina



Foto: Mejoramiento de fogones artesanales.

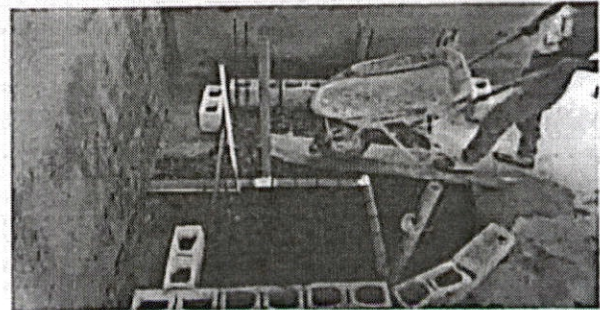

Foto: 6 Vista de los trabajos de cemento de paredes del módulo 2 cocina

Observación: Si es necesario se pueden agregar hojas adicionales y actualizar el número de hojas.

*[Handwritten Signature]*

Firma y sello del Presidente de la Comisión

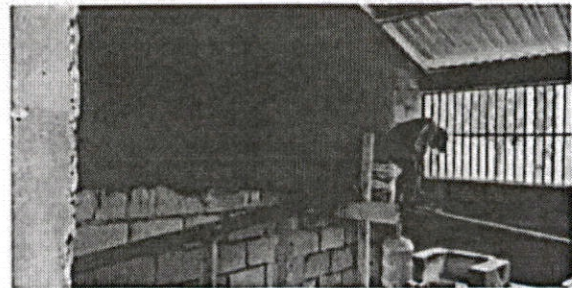

*[Handwritten Signature]*

Firma y Sello Director Centro Educativo Público





**REGISTRO FOTOGRÁFICO  
PROGRAMA DE MANTENIMIENTO DE EDIFICIOS ESCOLARES PÚBLICOS**

PRA-FOR-123  
Versión 1

SITUACIÓN DEFICIENCIAS DETERMINADAS

PREVIO

DURANTE

POSTERIOR

DEPARTAMENTO:	Petén	MUNICIPIO:	Petén
NOMBRE DEL ESTABLECIMIENTO:	EODP Anexa a EORM	DIRECCIÓN DEL ESTABLECIMIENTO:	Barrio El Limón
CÓDIGO DEL ESTABLECIMIENTO:	17-10-0169-42	FECHA:	3/05/2024



Foto: 7 Vista del mejoramiento de energía eléctrica



Foto: 8 Vista del mejoramiento y levantado de acometida de energía, que se constituye en peligro para la comunidad educativa

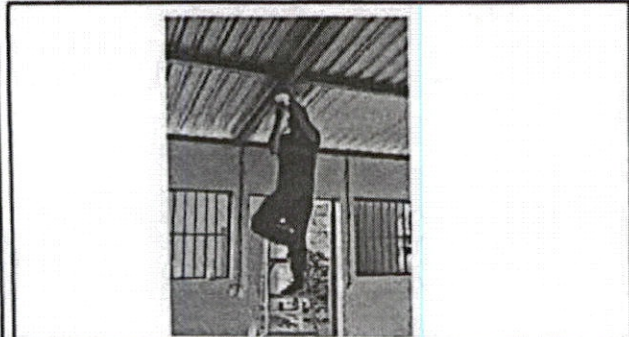

Foto: 9 Vista de los trabajos de techo y pintura del local del pozo artesanal de agua.

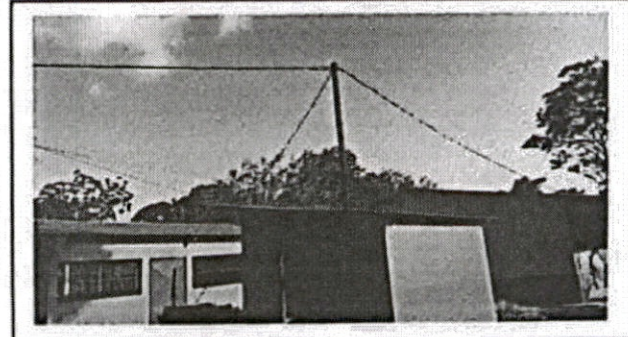

Foto: 10 Vista del mejoramiento de drenaje de la pila y cocina

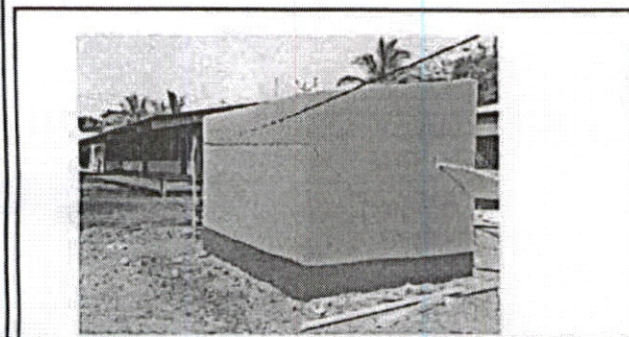

Observación: Si es necesario se pueden agregar hojas adicionales y actualizar el número de hojas.

 Firma y sello del Presidente de la	 ESCUELA OFICIAL DE PARVULOS ANEXA A EORM	 Firma y Sello Director Centro Educativo	 DIRECCION ESCUELA OFICIAL RURAL MIXTA EL LIMON PETEN
---	---	--	---

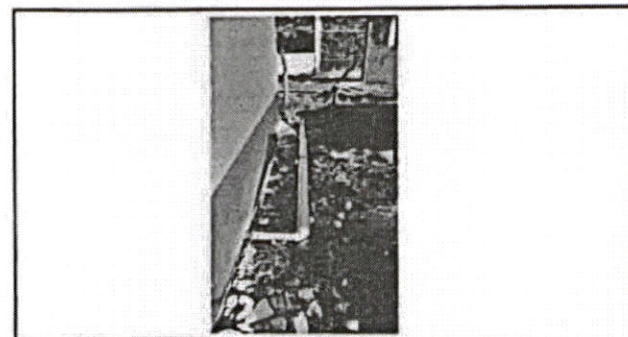
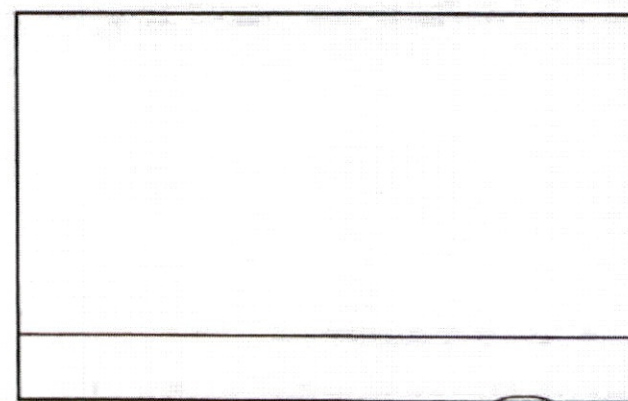
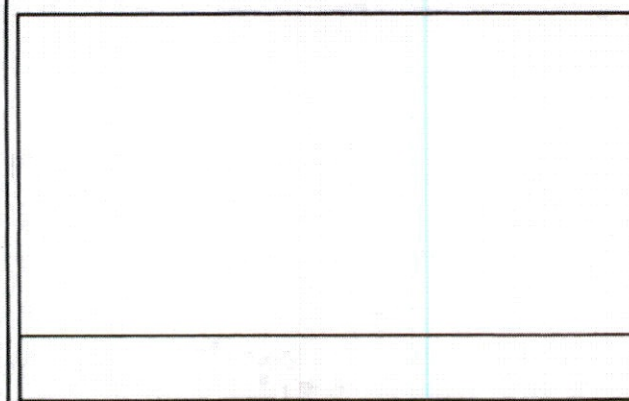
Todos los documentos que se encuentran en el Sitio Web del Sistema de Gestión de la Calidad son los documentos actualizados y controlados.