



**REGISTRO FOTOGRÁFICO
PROGRAMA DE MANTENIMIENTO DE EDIFICIOS ESCOLARES PÚBLICOS**

PRA-FOR-123
Versión 1

Ministerio de Educación

SITUACIÓN DEFICIENCIAS DETERMINADAS

PREVIO

DURANTE

POSTERIOR

| | | | |
|-----------------------------|-----------------------------|--------------------------------|--------------------------|
| DEPARTAMENTO: | PETÉN | MUNICIPIO: | SAYAXCHÉ |
| NOMBRE DEL ESTABLECIMIENTO: | ESCUELA OFICIAL RURAL MIXTA | DIRECCIÓN DEL ESTABLECIMIENTO: | CASERIO FLOR DE LA SELVA |
| CÓDIGO DEL ESTABLECIMIENTO: | 17-10-0124-43 | FECHA: | 23/04/2024 |



Foto 1:

Techo Foto 2



Foto 2:

Foto 1



Foto 3:



Foto 4:



Foto 5:

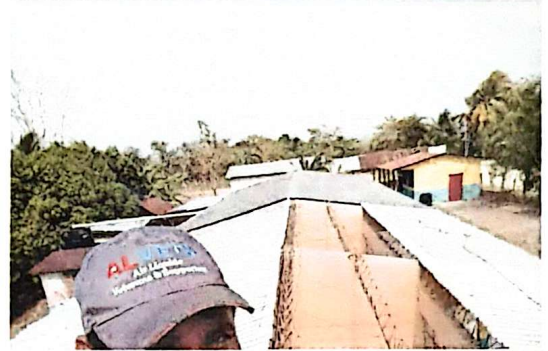

Foto 6:

Observación: Si es necesario se pueden agregar hojas adicionales y actualizar el número de hojas.

Firma y sello del Presidente de la ORSELVA
ESCUELA OFICIAL RURAL MIXTA
CASERIO FLOR DE LA SELVA
SAYAXCHE, PETÉN

Firma y Sello Director Centro Educativo Público

SITUACIÓN DEFICIENCIAS DETERMINADAS PREVIO DURANTE POSTERIOR

| | | | |
|-----------------------------|-----------------------------|--------------------------------|--------------------------|
| DEPARTAMENTO: | PETÉN | MUNICIPIO: | SAYAXCHÉ |
| NOMBRE DEL ESTABLECIMIENTO: | ESCUELA OFICIAL RURAL MIXTA | DIRECCIÓN DEL ESTABLECIMIENTO: | CASERIO FLOR DE LA SELVA |
| CÓDIGO DEL ESTABLECIMIENTO: | 17-10-0124-43 | FECHA: | 23/04/2024 |

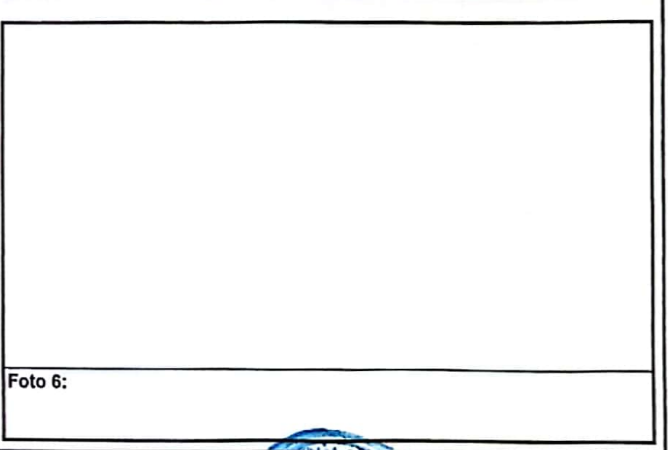
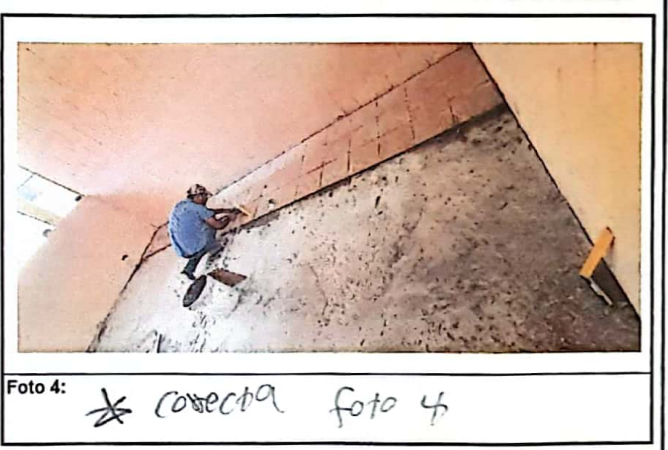
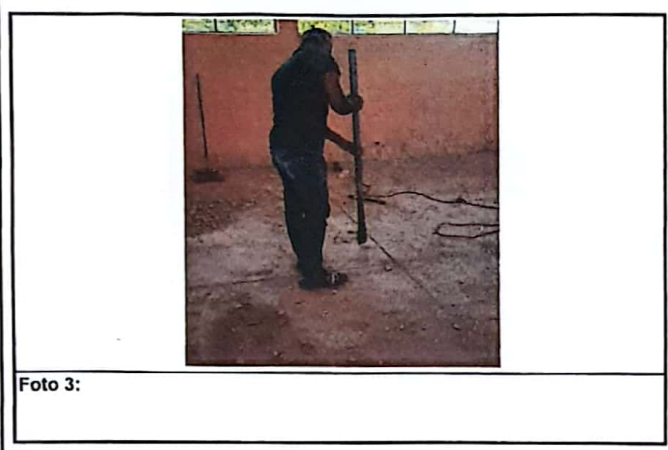
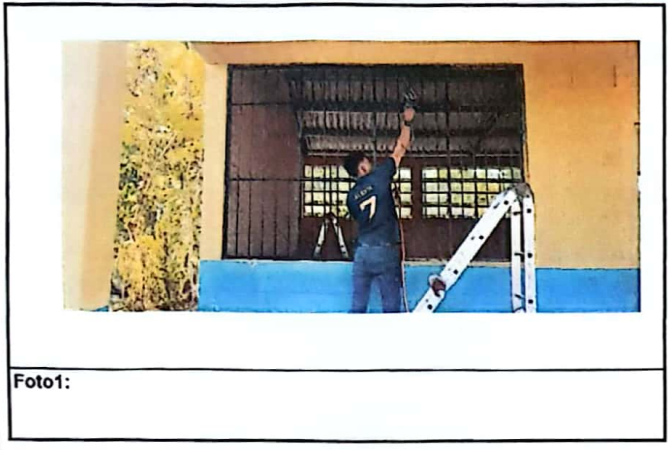

Observación: Si es necesario se pueden agregar hojas adicionales y actualizar el número de hojas.

[Signature]
Firma y Sello del Presidente de la OPE
ESCUELA OFICIAL RURAL MIXTA
CONSEJO DE PADRES DE FAMILIA
CASERIO FLOR DE LA SELVA
SAYAXCHÉ, PETÉN

[Signature]
Firma y Sello Director Centro Educativo Público
