



PROGRAMA DE MANTENIMIENTO DE EDIFICIOS ESCOLARES PÚBLICOS
CON FINANCIAMIENTO EXTERNO

PRA-FOR-90
Versión 4

HOJA 1/2

REGISTRO FOTOGRAFICO DE AVANCE			
DEPARTAMENTO:	PETEN	MUNICIPIO:	SAYAXCHE
NOMBRE DEL ESTABLECIMIENTO:	EORM	DIRECCIÓN DEL ESTABLECIMIENTO:	CASERIO TEZULUTLAN II
CÓDIGO DEL ESTABLECIMIENTO:	17-10-0092-43	FECHA DE LA INSPECCIÓN:	15/07/2024



Foto 1: INSTALACION DE LAMINA



Foto 2: INSTALACION DE LAMINA



Foto 3: INSTALACION DE ESTRUCTURA METALICA



Foto 4: INSTALACION DE ESTRUCTURA METALICA Y LAMINA



Foto 5: REMOZAMIENTO EN PUERTAS DE METAL

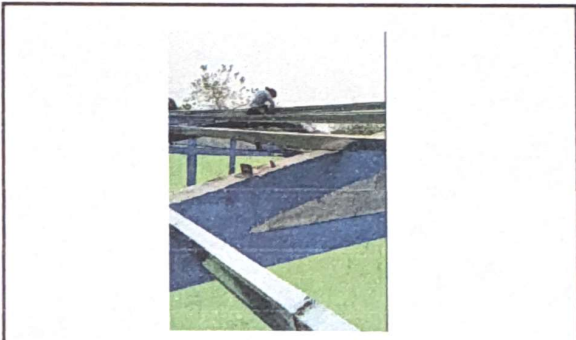

Foto 6: INSTALACION DE LAMINA.

Manuel...
Firma y sello del Presidente de la OPF

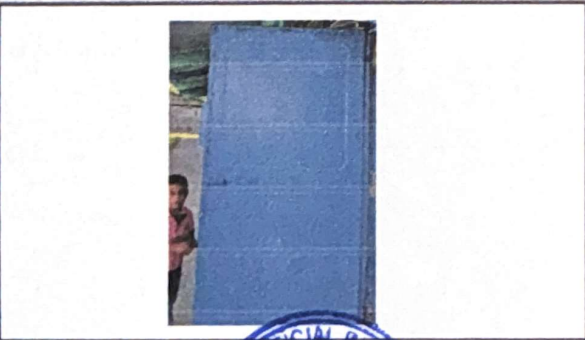
Pablo Roberto Guzmán Alvarado
ARQUITECTO
Colegiado: 7131
Firma, Sello y Nombre del Evaluador de Campo del Programa



PROGRAMA DE MANTENIMIENTO DE EDIFICIOS ESCOLARES PÚBLICOS
CON FINANCIAMIENTO EXTERNO

PRA-FOR-90
Versión 4

HOJA 2/2

REGISTRO FOTOGRÁFICO DE AVANCE			
DEPARTAMENTO:	PETEN	MUNICIPIO:	SAYAXCHE
NOMBRE DEL ESTABLECIMIENTO:	EORM	DIRECCIÓN DEL ESTABLECIMIENTO:	CASERIO TEZULUTLAN II
CÓDIGO DEL ESTABLECIMIENTO:	17-10-0092-43	FECHA DE LA INSPECCIÓN:	15/07/2024



Foto 1: INSTALACION ESTRCUTURA METALICA Y LAMINA



Foto 8: INSTALACION ESTRCUTURA METALICA

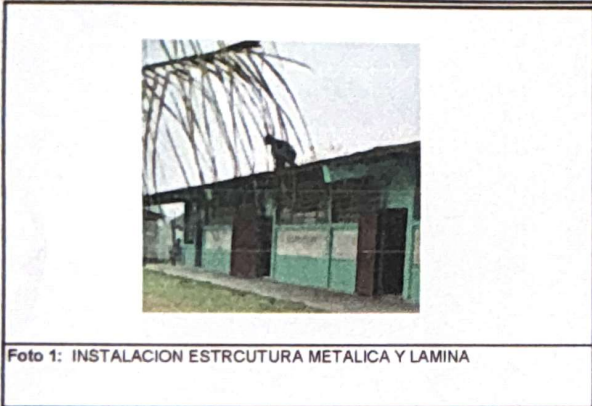

Foto 9: REMOZAMIENTO EN PUERTA DE METAL Y APLICACIÓN DE PINTURA EN EXTERIOR



Foto 10: REMOZAMIENTO EN PUERTA DE METAL



Foto 11: FOTOGRAFIA EN ESTABLECIMIENTO

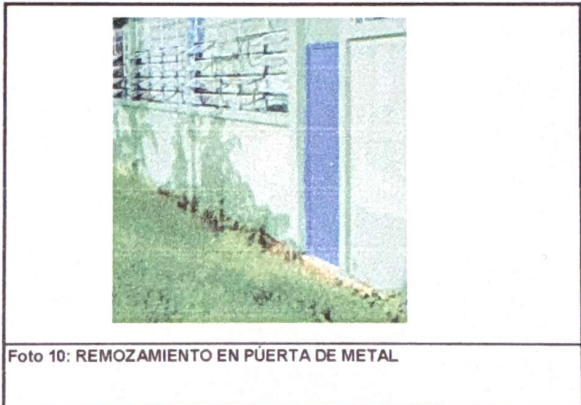

Foto 12: FOTOGRAFIA CON OPF Y DIRECTOR

Manuel Choc Tut
Firma y sello del Presidente de la OPF

Pablo Roberto Guzmán Alvarado
ARQUITECTO
Firma, Sello y No. de Colegiado del Evaluador de Campo del Programa
Colegiado: 7131