



Ministerio de Educación  
Guatemala

# REGISTRO FOTOGRÁFICO PROGRAMA DE MANTENIMIENTO DE EDIFICIOS ESCOLARES PÚBLICOS

PRA-FOR-12  
Versión

SITUACIÓN DEFICIENCIAS DETERMINADAS

PREVIO

DURANTE

POSTERIOR

DEPARTAMENTO:	PETÉN	MUNICIPIO:	SAYAXCHÉ
NOMBRE DEL ESTABLECIMIENTO:	EORM	DIRECCIÓN DEL ESTABLECIMIENTO:	Caserio El Chorro
CÓDIGO DEL ESTABLECIMIENTO:	17-10-0069-43	FECHA:	17/09/2024



Foto 1: Sustitución de lámina, por lámina troquelada aluzinc calibre 26 y Sustitución de estructura de soporte de madera por metal



Foto 2: Sustitución de puerta

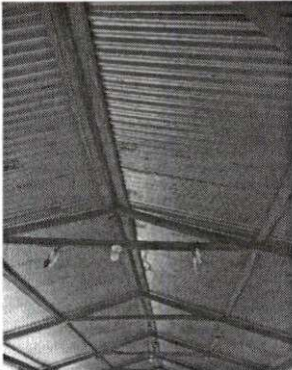

Foto 3:

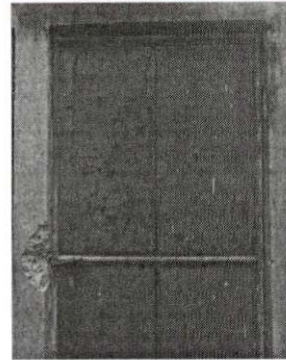

Foto 4:



Foto 5:

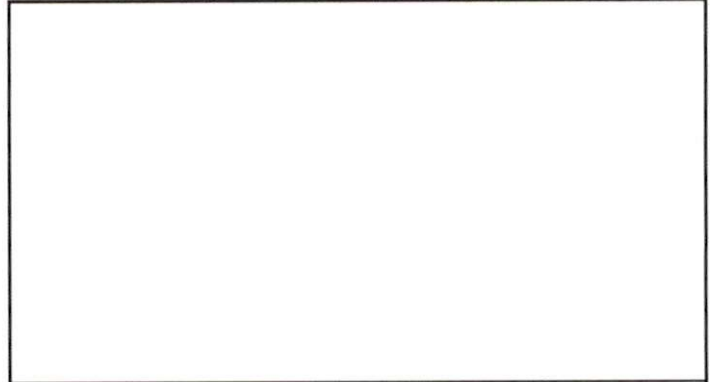

Foto 6:

Observación: Si es necesario se pueden agregar hojas adicionales, actualizar el número de hojas.

Firma y sello del Presidente de la OPEF

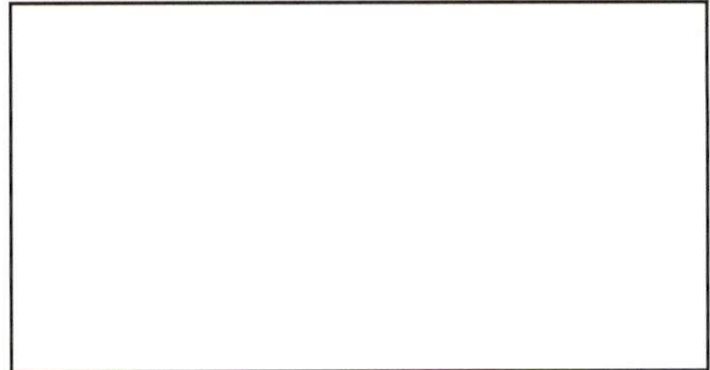

Firma y Sello Director Centro Educativo Público

