

SITUACIÓN DEFICIENCIAS DETERMINADAS      PREVIO       DURANTE       POSTERIOR

DEPARTAMENTO:	Petén	MUNICIPIO:	Sayaxche
NOMBRE DEL ESTABLECIMIENTO:	EORM	DIRECCIÓN DEL ESTABLECIMIENTO:	Caserío El Ramonal
CÓDIGO DEL ESTABLECIMIENTO:	17-10-0068-43	FECHA:	4/03/2024



Foto 1: Se observa la cubierta de lámina en mal estado



Foto 2: Se observa puerta en mal estado



Foto 3: Remodelacion de cocina escolar.



Foto 4: Divisiones de aulas.



Foto 5: Piso en mal estado



Foto 6: Terminacion de construccion de esenario

Observación: Si es necesario se pueden agregar hojas adicionales y actualizar el número de hojas.

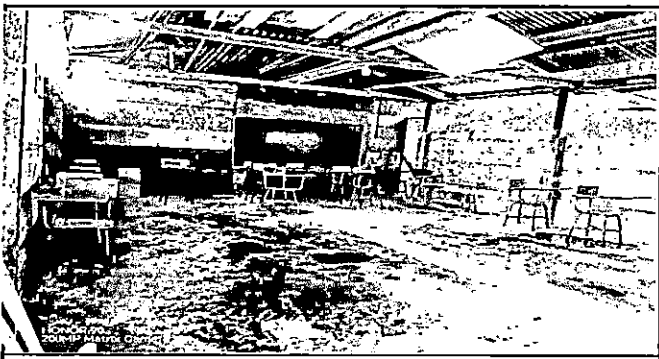
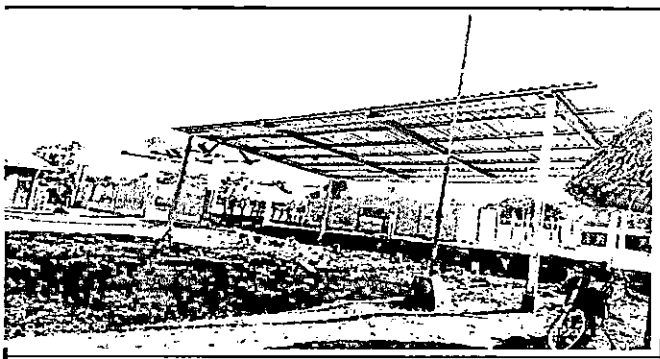
  
  
 Firma y sello del Presidente de la CDF

  
  
 Firma y Sello Director Centro Educativo Público