

PROGRAMA DE MANTENIMIENTO DE EDIFICIOS ESCOLARES PÚBLICOS  
REGISTRO FOTOGRÁFICO

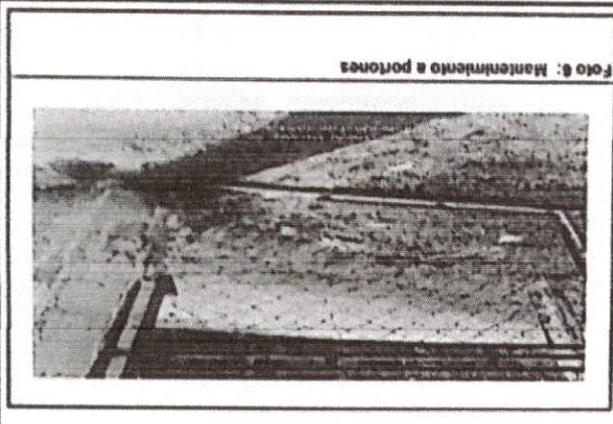

SITUACIÓN DEFICIENCIAS DETERMINADAS		PREVIAMENTE		DURANTE		POSTERIOR	
<input type="checkbox"/>	<input checked="" type="checkbox"/>	<input type="checkbox"/>	<input type="checkbox"/>	<input type="checkbox"/>	<input type="checkbox"/>	<input type="checkbox"/>	<input type="checkbox"/>
DEPARTAMENTO:	PETEN	MUNICIPIO:	SAYAXCHE	DIRECCIÓN DEL ESTABLECIMIENTO:	CASERIO CARRIBE RIO SALINAS	FECHA:	24/M/2014
NOMBRE DEL ESTABLECIMIENTO:	CENTRO OFICIAL DE PREPRIMARIA BILINGÜE						
CODIGO DEL ESTABLECIMIENTO:	17-10047-41						

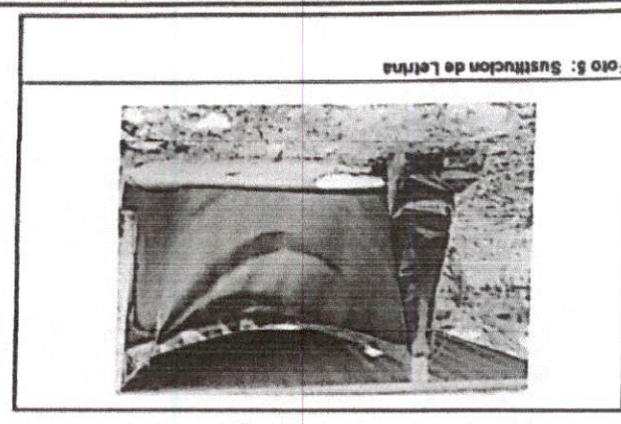
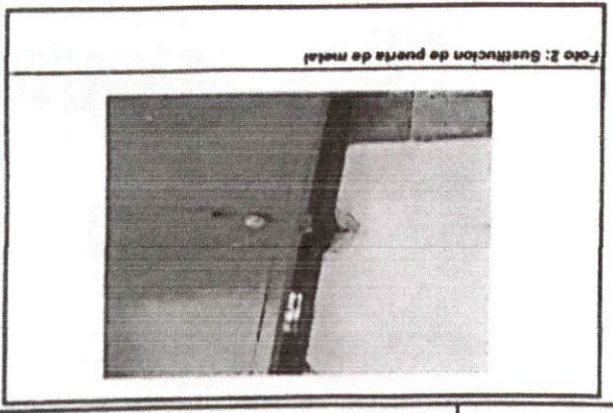
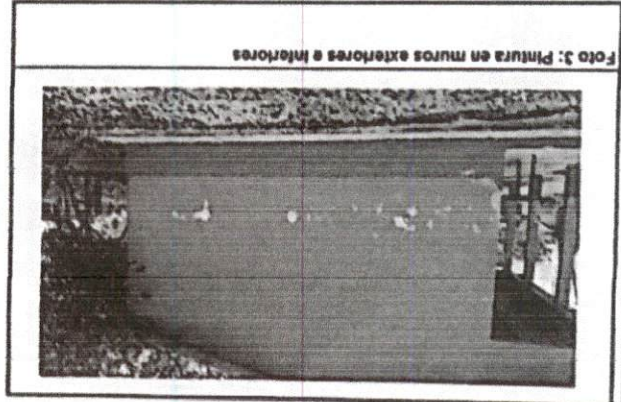

Observación: Si es necesario se pueden agregar hojas adicionales y actualizar el número de hojas.  
 Erwin Anait Bó Viquez  
 Firma y Sello del Presidente de la O.E.P.  
 CENTRO OFICIAL DE PREPRIMARIA BILINGÜE  
 SAYAXCHE  
 RÍO SALINAS  
 PETEN

José María Raymundo Ajul de Rodríguez  
 Firma y Sello Director Centro Educativo Público

