



Ministerio de Educación  
Guatemala

# REGISTRO FOTOGRÁFICO PROGRAMA DE MANTENIMIENTO DE EDIFICIOS ESCOLARES PÚBLICOS

PRA-FOR-123  
Versión 1

SITUACIÓN DEFICIENCIAS DETERMINADAS

PREVIO

DURANTE

POSTERIOR

DEPARTAMENTO:	Petalán	MUNICIPIO:	Sayaxché
NOMBRE DEL ESTABLECIMIENTO:	Centro Oficial de Preprimaria Bilingüe	DIRECCIÓN DEL ESTABLECIMIENTO:	Caserío El Tezulutlan 1
CÓDIGO DEL ESTABLECIMIENTO:	77-70-0042-47	FECHA:	79/06/2024



Foto 1: puerta



Foto 2: costaneras



Foto 3: laminas



Foto 4: balcones



Foto 5: piso



Foto 6: pintura

Observación: Si es necesario se pueden agregar hojas adicionales y actualizar el número de hojas.

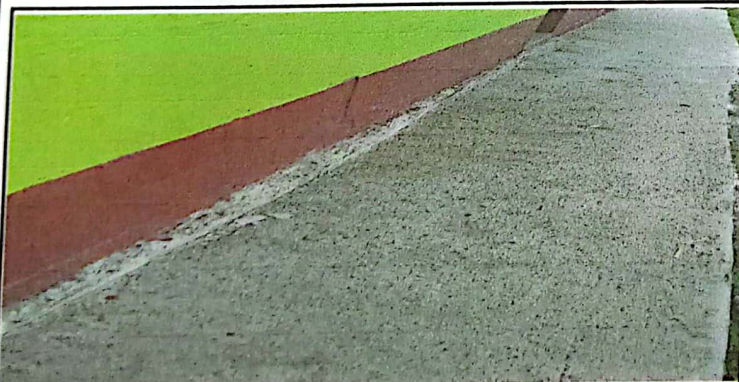

Firma y Sello del Presidente de la OPF



Firma y Sello Director Centro Educativo Público